



EMPRESAS BANESTO 6, FONDO DE TITULIZACION DE ACTIVOS

FRANCISCO FORTES CLAVERO

ANALISTA

SANTANDER DE TITULIZACION, S.G.F.T, S.A.

CIUDAD GRUPO SANTANDER

28660 BOADILLA DEL MONTE

ffortes@gruposantander.com

Tel: 912893290



DENOMINACION DEL FONDO:

EMPRESAS BANESTO 6, FONDO DE TITULIZACION DE ACTIVOS

INFORMACIÓN

CORRESPONDIENTE AL:

TRIMESTRE/SEMESTRE:

17/06/2013 - 17/09/2013

AÑO:

2013

Personas que asumen la responsabilidad de esta información y cargos que ocupan:	Firma:
IGNACIO ORTEGA GAVARA - DIRECTOR GENERAL	

I. DATOS GENERALES SOBRE EL FONDO

Fecha de Constitución del Fondo	24 octubre 2011	Agencia de pago de Bonos	BANESTO	
Fecha de Desembolso BT's	27 octubre 2011	Negociación Mercado	A.I.A.F	
Fecha Final Amortización	17 septiembre 2033	Agencias de calificación	MOODY'S ESPAÑA	
			DBRS	
Sociedad Gestora	SANTANDER DE TITULIZACION, S.G.F.T, S.A.	Calificación	Inicial	Actual
Originador Derechos Crédito	BANESTO	B.T.A. SERIE A	Aaa/AAA	A3/AAA
		B.T.A. SERIE B	Baa2/BBB(low)	Baa2/BBB(low)
		B.T.A. SERIE C	Ca/C	Ca/C

II. VALORES EMITIDOS POR EL FONDO: BONOS DE TITULIZACION

SERIES PRELACIÓN CÓDIGO ISIN	Nº BONOS	NOMINAL EN CIRCULACIÓN			
			Inicial	Actual	%Act/In
B.T.A. SERIE A ES0330821002	9.350	Nominal Unitario	100.000,00	31.080,70	
		Nominal Total	935.000.000,00	290.604.545,00	31,08 %
B.T.A. SERIE B ES0330821010	1.650	Nominal Unitario	100.000,00	100.000,00	
		Nominal Total	165.000.000,00	165.000.000,00	100,00 %
B.T.A. SERIE C ES0330821028	2.640	Nominal Unitario	100.000,00	100.000,00	
		Nominal Total	264.000.000,00	264.000.000,00	100,00 %

AMORTIZACION E INTERESES BONOS					
Actual			Próximo		
Fecha Amortización Periodo Actual 17 septiembre 2013			Fecha Próximo Cupón 17 diciembre 2013		
	Amortización de los Bonos	Intereses Brutos Bonos	Tipo de Interés	Importe Bruto Próximo Cupón	Importe Neto Próximo Cupón
B.T.A. SERIE A	10.260,16 €	96,03 €	0,9230 %	72,52 €	57,29 €
B.T.A. SERIE B	0,00 €	360,08 €	1,4230 %	359,70 €	284,16 €
B.T.A. SERIE C	0,00 €	0,00 €	1,2230 %	309,15 €	244,23 €
Amortización devengada no pagada	0,00 €				
Amortización Calendario	NO				

III. ACTIVOS ADQUIRIDOS POR EL FONDO: DERECHOS DE CRÉDITO

DERECHOS DE CRÉDITO	A LA EMISIÓN	SITUACIÓN ACTUAL
Número de Derechos de Crédito	4.971	2.732
Saldo Pendiente de Amortizar Derechos	1.100.000.012,45	455.604.565,22
Importes Unitarios Derechos Vivos	229.597,16	166.765,94
Tipos de Interés	3,42 %	2,48 %

TASAS DE AMORTIZACIÓN ANTICIPADA	SITUACIÓN ACTUAL
Tasa mensual actual anualizada:	0,21 %
Tasa últimos 12 meses anualizada:	2,46 %
Tasa anualizada desde Constitución del Fondo	2,74 %

MOROSIDAD ACTUAL	Hasta 1 mes	De 1 a 6 meses	Mayor de 6 meses
Deuda Vencida(Principal+Intereses)	178.189,26	4.499.475,98	3.031.363,42
Deuda Pendiente de vencimiento	0,00	0,00	448.346.697,57
Deuda Total	178.189,26	4.499.475,98	451.378.060,99

EMPRESAS BANESE 6, FONDO DE TITULIZACION DE ACTIVOS

INFORME TRIMESTRAL BONOS DE TITULIZACIÓN

17-sep-13

BONOS TITULIZACIÓN DE ACTIVOS. PRINCIPAL	
Saldo anterior	815.537.041,00 €
Amortizaciones	95.932.496,00 €
Saldo actual	719.604.545,00 €
% sobre saldo inicial	52,76%
Amortización devengada no pagada	0,00 €

BONOS DE TITULIZACIÓN DE ACTIVOS. INTERESES	
Intereses pagados Serie A	897.880,50 €
Intereses pagados Serie B	594.132,00 €
Intereses pagados Serie C	
Intereses devengados no pagados	1.449.571,20 €

DATOS	
Fecha de determinación	10/09/2013
Fecha de Pago de Cupón Actual	17/09/2013
Fecha de Pago de Cupón Anterior	17/06/2013
Número de días	92
Tipo de referencia (%)	0,223%
Próxima Fecha de Pago	17/12/2013

VIDA RESIDUAL (AÑOS)		
	INICIAL	17-sep-13
B.T.A. SERIE A	1,43	0,8
B.T.A. SERIE B	3,98	1,88
B.T.A. SERIE C	3,93	2

EMPRESAS BANESE 6, FONDO DE TITULIZACION DE ACTIVOS

INFORME TRIMESTRAL DERECHOS DE CREDITO

17-sep-13

DERECHOS DE CRÉDITO. PRINCIPAL	
Saldo anterior	551.537.065,51 €
Amortizaciones	95.932.500,29 €
Saldo actual	455.604.565,22 €
Número de derechos de crédito	2732

DERECHOS DE CRÉDITO. INTERESES	
Intereses cobrados en el trimestre	3.248.122,34 €
Intereses devengados en el trimestre	3.051.328,78 €

DERECHOS DE CRÉDITO EN MOROSIDAD					
	HASTA 30 DÍAS	30 A 60 DÍAS	60 A 90 DÍAS	90 A 180 DÍAS	MAS 180 DIAS
Principal	174.113,90 €	3.526.717,41 €	199.966,37 €	565.195,19 €	2.791.874,78 €
Intereses	4.075,36 €	156.702,71 €	14.011,79 €	36.882,51 €	239.488,64 €
Saldo de los derechos de crédito	2.665.884,30 €	17.217.056,07 €	1.139.645,19 €	3.578.569,05 €	8.982.282,31 €
Número de derechos de crédito	81	34	32	42	165
% sobre saldo de los derechos de crédito	0,59%	3,78%	0,25%	0,79%	1,97%

PRÉSTAMOS EN WRITE OFF	
Write Off acumulado Fecha Pago anterior	1.120.967,20 €
Write Off trimestre	1.608.624,29 €
Write Off acumulados actuales	2.729.591,49 €

EMPRESAS BANESE 6, FONDO DE TITULIZACION DE ACTIVOS

INFORME TRIMESTRAL DERECHOS DE CREDITO

17-sep-13

CONTENCIOSOS / JUDICIALES	
Saldo anterior	3.041.012,91 €
Diferencia	536.026,07 €
Saldo actual	3.577.038,98 €
Número derechos de crédito contenciosos	77

ADJUDICADOS	
Saldo anterior	0,00 €
Diferencia	0,00 €
Saldo actual	0,00 €
Número derechos de crédito adjudicados	0

PERDIDAS NETAS	
Saldo anterior	0,00 €
Diferencia	0,00 €
Saldo actual	0,00 €

EMPRESAS BANESTO 6, FONDO DE TITULIZACION DE ACTIVOS

ESTADO DE ORIGEN Y APLICACIÓN DE FONDOS Y CUENTA DE TESORERÍA

17-sep-13

ORIGEN	98.264.403,04 €
PRINCIPAL COBRADO	
Amortización derechos de crédito	93.587.248,39 €
INTERESES COBRADOS	
Intereses de derechos de crédito	3.248.122,34 €
Intereses de reinversión	170.428,72 €
CONTENCIOSOS / JUDICIALES	815.472,26 €
INGRESOS/GASTOS DE ADJUDICADOS	0,00 €
FONDO DE RESERVA	443.128,64 €
OTROS	2,69 €

ESTADO CUENTA DE TESORERIA	263.556.871,36 €
FONDO DE RESERVA	
Saldo anterior	264.000.000,00 €
Utilizado en el período	443.128,64 €
Saldo actual	263.556.871,36 €
RETENCIÓN A CUENTA DEL IRPF	0,00 €
GASTOS EMISIÓN RETENIDOS	0,00 €

APLICACIÓN	98.264.403,04 €
GASTOS ORDINARIOS	347,82 €
PAGO COMISION DE GESTION	41.112,00 €
PAGO SWAP	3.248.122,34 €
COBRO SWAP	-2.449.687,62 €
INTERESES B.T.A. SERIE A	897.880,50 €
INTERESES B.T.A. SERIE B	594.132,00 €
AMORTIZACION BONOS SERIE A	95.932.496,00 €
INTERESES B.T.A. SERIE C	0,00 €
EXCESO REDONDEO	0,00 €
AMORTIZACION BONOS SERIE B	0,00 €
AMORTIZACION BONOS SERIE C	0,00 €
INTERESES POSTERGADOS SERIE A	0,00 €
INTERESES POSTERGADOS SERIE B	0,00 €
INTERESES POSTERGADOS SERIE C	0,00 €
PAGO LIQUIDACION SWAP	0,00 €
INTERESES PTMO.SUBORDINADO	0,00 €
AMORTIZACION PTMO. SUBORDINADO GASTOS	0,00 €
PAGO COMISION ADMINISTRACION	0,00 €
INTERESES EXTRAORDINARIOS B.T.A. SERIE C	0,00 €
EXCESO POR REDONDEO	0,00 €

EMPRESAS BANESTO 6, FONDO DE TITULIZACION DE ACTIVOS

MEJORA CREDITICIA Y PRÉSTAMO SUBORDINADO

17-sep-13

MEJORA DE CRÉDITO		
CONCEPTOS	INICIAL	17-sep-13
EMISIÓN SUBORDINADA	31,45%	59,62%
FONDO DE RESERVA	264.000.000,00 € (19,35 %)	263.556.871,36 € 57,85%

PRÉSTAMOS SUBORDINADOS		
CONCEPTOS	INICIAL	17-sep-13
PRESTAMO SUBORDINADO GASTOS EMISION Y		
Saldo vivo	750.000,00 €	384.619,10 €
Tipo de interés	3,420 %	1,223%

EMPRESAS BANESE 6, FONDO DE TITULIZACION DE ACTIVOS

INFORMACIÓN RELATIVA A LOS TRIGGERS

17-sep-13

TRIGGERS FONDO DE RESERVA

SI 1) ES MAYOR QUE 2) NO SE AMORTIZA EL FONDO DE RESERVA

1) SALDO DERECHOS EN MOROSIDAD > 90 DÍAS

12.560.851,36 €

2) 1% SALDO DERECHOS DE CRÉDITO ACTUAL

4.556.045,65 €

EL FONDO DE RESERVA NO PUEDE DECRECER HASTA DICIEMBRE 2014

SALDO VIVO ACUMULADO DE PRÉSTAMOS FALLIDOS

2.729.654,85 €

TRIGGERS DIFERIMIENTO DE INTERESES CLASE B

DIFERIMIENTO DE INTS CLASE B (6º LUGAR) SI SALDO VIVO ACUMULADO PRÉSTAMOS FALLIDOS > 220.000.002,49 EUR

NO

EMPRESAS BANESTO 6, FONDO DE TITULIZACION DE ACTIVOS

DEFINICIONES

17-sep-13

FECHA DE DETERMINACIÓN Será la fecha en que la Sociedad Gestora, en nombre del Fondo, realizará los cálculos necesarios para distribuir los fondos disponibles existentes a dicha fecha, de acuerdo con el orden de prelación de pagos descrito en el Folleto Informativo.
Todos los datos de los Activos Titulizados (Saldo Vivo DC's, tablas de morosidad, propiedades transitorias, datos estadísticos, etc.) están referidos a dicha fecha.

WRITE OFF Préstamos con cuotas pendientes con antigüedad igual o superior a 12 ó 18 meses (según Folleto Informativo).

PÉRDIDAS DE LA CARTERA Aquellos préstamos cuya deuda el Cedente considera que no va a recuperar (neto de recuperaciones).

PRÉSTAMOS FALLIDOS Aquellos préstamos cuya deuda el Cedente considera que no va a recuperar, o aquellos préstamos que tienen cuotas pendientes con antigüedad.

SALDO VIVO ACUMULADO DE PRÉSTAMOS FALLIDOS Saldo vivo acumulado de los Derechos de Crédito derivados de Préstamos Fallidos, sin tener en cuenta los importes recobrados.

ADJUDICADOS Bienes en el activo del Fondo como consecuencia de un proceso judicial o extrajudicial.

CONTENCIOSO / JUDICIAL Préstamos sobre los que el Cedente va a iniciar acciones judiciales. Esta cantidad está incluida en el cuadro de morosidad.



**EMPRESAS BANESTO 6
FONDO DE TITULIZACION DE ACTIVOS**

INFORME HISTÓRICO DE MOROSIDAD

Fecha: 17 de Septiembre 2013

MOROSIDAD HISTÓRICA					
	11/09/2012	11/12/2012	11/03/2013	10/06/2013	10/09/2013
DE 15 A 30 DIAS	3,076%	1,388%	0,703%	1,201%	0,585%
DE 30 A 60 DIAS	0,415%	0,638%	0,548%	4,602%	3,779%
DE 60 A 90 DIAS	0,436%	2,526%	0,188%	0,072%	0,250%
DE 90 A 180 DIAS	0,222%	0,377%	0,201%	0,367%	0,785%
MÁS DE 180 DIAS	0,889%	1,215%	1,778%	1,883%	1,972%

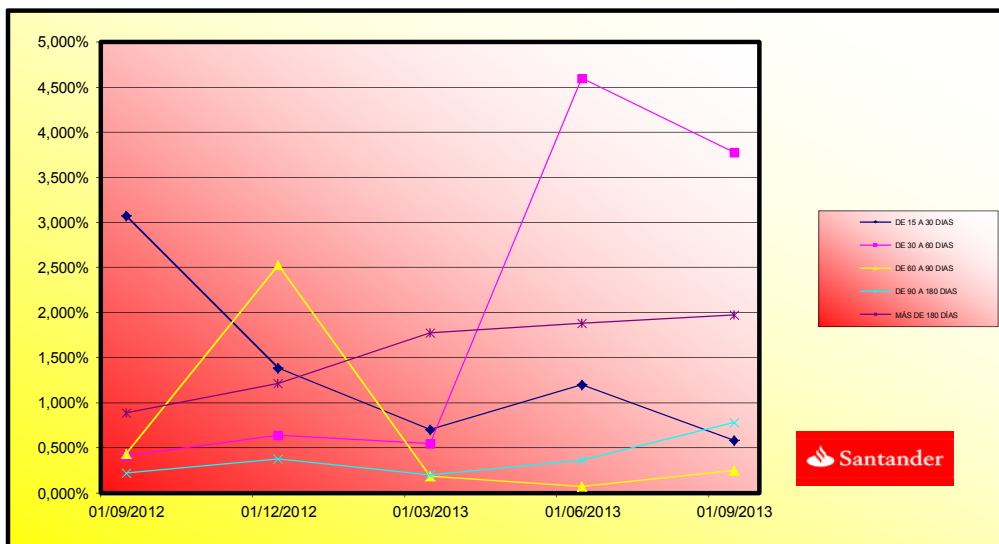



**EMPRESAS BANESTO 6
FONDO DE TITULIZACION DE ACTIVOS**

CARACTERISTICAS DEL COLATERAL

Fecha: 17 de Septiembre 2013

CONCENTRACIÓN POR DEUDOR		
DEUDOR	SALDO VIVO	% SALDO VIVO
1	30.000.000,00	6,58%
2	25.000.000,00	5,49%
3	15.400.000,00	3,38%
4	15.000.000,00	3,29%
5	11.890.072,90	2,61%
6	7.600.000,00	1,67%
7	6.973.324,05	1,53%
8	3.000.000,06	0,66%
9	2.702.038,92	0,59%
10	2.518.630,67	0,55%
11	2.500.000,00	0,55%
12	2.340.000,00	0,51%
13	2.228.779,40	0,49%
14	1.500.000,00	0,33%
15	1.500.000,00	0,33%
16	1.312.033,55	0,29%
17	1.291.666,78	0,28%
18	1.236.257,44	0,27%
19	1.216.612,40	0,27%
20	1.138.924,94	0,25%



EMPRESAS BANESTO 6
FONDO DE TITULIZACION DE ACTIVOS

CARACTERISTICAS DEL COLATERAL

Fecha: 17 de Septiembre 2013

SECTOR	SALDO VIVO	% SALDO VIVO
AGRICULTURA, GANADERIA, CAZA Y SERVICIOS RELACIONADOS CON LAS	10.689.780,05	2,35%
SILVICULTURA Y EXPLOTACION FORESTAL	377.901,19	0,08%
PESCA Y ACUICULTURA	190.833,41	0,04%
EXTRACCION DE ANTRACITA, HULLA Y LIGNITO	30.846,90	0,01%
EXTRACCION DE MINERALES METALICOS	760.705,96	0,16%
OTRAS INDUSTRIAS EXTRACTIVAS	341.168,85	0,07%
ACTIVIDADES DE APOYO A LAS INDUSTRIAS EXTRACTIVAS	31.893.749,56	7,00%
INDUSTRIA DE LA ALIMENTACION	1.489.518,63	0,33%
FABRICACION DE BEBIDAS	1.556.244,39	0,34%
INDUSTRIA TEXTIL	619.557,69	0,14%
CONFECCION DE PRENDAS DE VESTIR	798.735,68	0,18%
INDUSTRIA DEL CUERO Y DEL CALZADO	2.377.961,16	0,52%
INDUSTRIA DE LA MADERA Y DEL CORCHO, EXCEPTO MUEBLES; CESTER	2.693.984,05	0,59%
INDUSTRIA DEL PAPEL	844.171,90	0,19%
ARTES GRAFICAS Y REPRODUCCION DE SOPORTES GRABADOS	40.603,04	0,01%
COQUERIAS Y REFINO DE PETROLEO	3.311.253,56	0,73%
INDUSTRIA QUIMICA	1.109.172,45	0,24%
FABRICACION DE PRODUCTOS FARMACEUTICOS	3.080.370,49	0,68%
FABRICACION DE PRODUCTOS DE CAUCHO Y PLASTICOS	33.123.245,73	7,27%
FABRICACION DE OTROS PRODUCTOS MINERALES NO METALICOS	2.239.242,38	0,49%
METALURGIA; FABRICACION DE PRODUCTOS DE HIERRO, ACERO Y FERRO	5.202.658,60	1,14%
FABRICACION DE PRODUCTOS METALICOS, EXCEPTO MAQUINARIA Y EQUI	1.583.895,43	0,35%
FABRICACION DE PRODUCTOS INFORMATICOS, ELECTRONICOS Y OPTICOS	829.607,43	0,18%
FABRICACION DE MATERIAL Y EQUIPO ELECTRICO	1.673.676,77	0,37%
FABRICACION DE MAQUINARIA Y EQUIPO N.C.O.P.	222.574,69	0,05%
FABRICACION DE VEHICULOS DE MOTOR, REMOLQUES Y SEMIRREMOLQUE	173.630,13	0,04%
FABRICACION DE OTRO MATERIAL DE TRANSPORTE	3.635.170,50	0,80%
FABRICACION DE MUEBLES	2.941.700,72	0,65%
OTRAS INDUSTRIAS MANUFACTURERAS	31.406,92	0,01%
REPARACION E INSTALACION DE MAQUINARIA Y EQUIPO	3.328.272,60	0,73%
SUMINISTRO DE ENERGIA ELECTRICA, GAS, VAPOR Y AIRE ACONDICION	286.478,08	0,06%
CAPTACION, DEPURACION Y DISTRIBUCION DE AGUA	34.285,74	0,01%
RECOGIDA Y TRATAMIENTO DE AGUAS RESIDUALES	1.153.833,00	0,25%
RECOGIDA, TRATAMIENTO Y ELIMINACION DE RESIDUOS; VALORIZACION	96.712,87	0,02%
ACTIVIDADES DE DESCONTAMINACION Y OTROS SERVICIOS DE GESTION	8.100.665,15	1,78%
CONSTRUCCION DE EDIFICIOS	2.107.619,02	0,46%
INGENIERIA CIVIL	2.858.510,21	0,63%
ACTIVIDADES DE CONSTRUCCION ESPECIALIZADA	25.150,98	0,01%
COMERCIO AL POR MAYOR E INTERMEDIARIOS DEL COMERCIO, EXCEPTO	25.017.974,89	5,49%
COMERCIO AL POR MENOR, EXCEPTO DE VEHICULOS DE MOTOR Y MOTOCI	21.690.996,93	4,76%
TRANSPORTE TERRESTRE Y POR TUBERIA	7.558.477,64	1,66%



**EMPRESAS BANESTO 6
FONDO DE TITULIZACION DE ACTIVOS**

CARACTERISTICAS DEL COLATERAL

Fecha: 17 de Septiembre 2013

SECTOR		% SALDO VIVO
TRANSPORTE AEREO	183.567,32	0,04%
ALMACENAMIENTO Y ACTIVIDADES ANEXAS AL TRANSPORTE	33.754.697,57	7,41%
SERVICIOS DE ALOJAMIENTO	20.139.054,16	4,42%
SERVICIOS DE COMIDAS Y BEBIDAS	4.134.090,74	0,91%
EDICION	542.113,04	0,12%
ACTIVIDADES CINEMATOGRAFICAS, DE VIDEO Y DE PROGRAMAS DE TELE	99.047,67	0,02%
TELECOMUNICACIONES	305.810,05	0,07%
PROGRAMACION, CONSULTORIA Y OTRAS ACTIVIDADES RELACIONADAS CO	1.751.979,88	0,38%
SERVICIOS DE INFORMACION	20.838,05	0,00%
SERVICIOS FINANCIEROS, EXCEPTO SEGUROS Y FONDOS DE PENSIONES	21.051,00	0,00%
SEGUROS, REASEGUROS Y FONDOS DE PENSIONES, EXCEPTO S	133.651,26	0,03%
ACTIVIDADES AUXILIARES A LOS SERVICIOS FINANCIEROS Y A LOS SE	493.488,66	0,11%
ACTIVIDADES INMOBILIARIAS	7.013.985,73	1,54%
ACTIVIDADES JURIDICAS Y DE CONTABILIDAD	613.383,22	0,13%
SERVICIOS TECNICOS DE ARQUITECTURA E INGENIERIA; ENSAYOS Y AN	2.614.306,73	0,57%
PUBLICIDAD Y ESTUDIOS DE MERCADO	279.368,78	0,06%
OTRAS ACTIVIDADES PROFESIONALES, CIENTIFICAS Y TECNICAS	6.693.990,22	1,47%
ACTIVIDADES VETERINARIAS	177.807,72	0,04%
ACTIVIDADES DE ALQUILER	657.376,41	0,14%
ACTIVIDADES RELACIONADAS CON EL EMPLEO	739,79	0,00%
ACTIVIDADES DE AGENCIAS DE VIAJES, OPERADORES TURISTICOS, SER	145.713,42	0,03%
ACTIVIDADES DE SEGURIDAD E INVESTIGACION	125.377,77	0,03%
SERVICIOS A EDIFICIOS Y ACTIVIDADES DE JARDINERIA	87.444,96	0,02%
ACTIVIDADES ADMINISTRATIVAS Y OTRAS ACTIVIDADES AUXILIARES A	262.650,36	0,06%
EDUCACION	693.467,97	0,15%
ACTIVIDADES SANITARIAS	2.180.384,43	0,48%
ASISTENCIA EN ESTABLECIMIENTOS RESIDENCIALES	105.038,60	0,02%
ACTIVIDADES DE SERVICIOS SOCIALES SIN ALOJAMIENTO	55.227,10	0,01%
ACTIVIDADES DE CREACION, ARTISTICAS Y ESPECTACULOS	96.689,24	0,02%
ACTIVIDADES DE JUEGOS DE AZAR Y APUESTAS	1.178.336,73	0,26%
ACTIVIDADES DEPORTIVAS, RECREATIVAS Y DE ENTRETENIMIENTO	601.503,17	0,13%
ACTIVIDADES ASOCIATIVAS	2.343.099,60	0,51%
REPARACION DE ORDENADORES, EFECTOS PERSONALES Y ARTICULOS DE	4.266,70	0,00%
OTROS SERVICIOS PERSONALES	1.962.092,77	0,43%
RESTO	180.020.579,03	39,51%
TOTAL	455.604.565,22	100,00%

EMPRESAS BANESTO 6

Fecha	Balance teorico	Balance Real	Vector de Prepago tarp	2,77% 0,23%		Tasa Prepago Mensual desde Inicio	Tasa Prepago Anualizada desde Inicio	Tasa Prepago Mensual	Tasa Prepago Mensual Anualizada
oct-11	1.100.000.000,00		100,00%		100,00%		2,46%	0,61%	
nov-11	1.076.722.114,66	1.073.477.806,47	99,77%		99,70%	0,30%	3,56%	0,30%	3,56%
dic-11	1.048.954.518,55	987.164.853,86	99,54%		94,11%	2,99%	30,53%	5,61%	49,96%
ene-12	989.190.085,63	933.349.489,52	99,31%		94,35%	1,92%	20,74%	-0,26%	-3,18%
feb-12	930.390.821,34	906.092.284,71	99,08%		97,39%	0,66%	7,63%	-3,21%	-46,19%
mar-12	896.245.317,23	858.327.607,48	98,85%		95,77%	0,86%	9,85%	1,66%	18,22%
abr-12	853.076.262,05	829.013.283,11	98,62%		97,18%	0,48%	5,56%	-1,47%	-19,17%
may-12	823.503.892,27	811.542.465,43	98,40%		98,55%	0,21%	2,48%	-1,41%	-18,27%
jun-12	802.028.391,38	788.842.674,76	98,17%		98,36%	0,21%	2,46%	0,19%	2,31%
jul-12	786.726.580,13	767.514.592,37	97,94%		97,56%	0,27%	3,24%	0,81%	9,31%
ago-12	761.286.112,83	743.436.294,70	97,72%		97,66%	0,24%	2,81%	-0,10%	-1,20%
sep-12	741.076.580,41	730.980.649,22	97,49%		98,64%	0,12%	1,49%	-1,01%	-12,76%
oct-12	724.184.269,40	703.398.230,91	97,26%		97,13%	0,24%	2,87%	1,53%	16,88%
nov-12	705.341.983,16	684.743.436,18	97,04%		97,08%	0,23%	2,70%	0,05%	0,62%
dic-12	685.381.739,28	665.332.834,44	96,82%		97,07%	0,21%	2,51%	0,01%	0,06%
ene-13	669.466.243,75	648.729.408,76	96,59%		96,90%	0,21%	2,49%	0,18%	2,11%
feb-13	643.394.746,86	623.624.507,17	96,37%		96,93%	0,19%	2,31%	-0,03%	-0,31%
mar-13	625.712.294,83	610.356.381,50	96,15%		97,55%	0,15%	1,74%	-0,64%	-7,93%
abr-13	603.832.608,29	589.827.225,05	95,93%		97,68%	0,13%	1,55%	-0,14%	-1,67%
may-13	582.101.528,07	569.710.131,26	95,70%		97,87%	0,11%	1,35%	-0,20%	-2,37%
jun-13	563.630.232,93	551.537.065,51	95,48%		97,85%	0,11%	1,29%	0,02%	0,21%
jul-13	545.668.719,93	531.459.803,72	95,26%		97,40%	0,13%	1,50%	0,47%	5,48%
ago-13	522.035.354,80	462.225.673,51	95,04%		88,54%	0,55%	6,42%	9,09%	68,13%
sep-13	480.478.448,55	455.604.565,22	94,82%		94,82%	0,23%	2,74%	-7,09%	-127,57%

FTAEMPRESAS BANESTO 6

17-sep-13

											0,80	1,88	2,00
Fecha		Principal disponible para la amortización	SERIE A	SERIE B	SERIE C	AMORTIZACION SERIE A	VIDA SERIE A	AMORTIZACION SERIE B	VIDA SERIE B	AMORTIZACION SERIE C	VIDA SERIE C		
			935.000.000	165.000.000	264.000.000								
	0	0,00	935.000.000	165.000.000	264.000.000	0,00	0	0,00		0,00	0		
	0	0,00	935.000.000	165.000.000	264.000.000	0,00	0	0,00		0,00	0		
17-dic-11	1	112.835.146,14	935.000.000	165.000.000	264.000.000	112.835.146,14	-72.214.493.530	0,00		0,00	0		
17-ene-12	0	0,00	822.164.854	165.000.000	264.000.000	0,00	0	0,00		0,00	0		
17-feb-12	0	0,00	822.164.854	165.000.000	264.000.000	0,00	0	0,00		0,00	0		
17-mar-12	1	128.837.246,38	822.164.854	165.000.000	264.000.000	128.837.246,38	-70.731.648.263	0,00		0,00	0		
17-abr-12	0	0,00	693.327.607	165.000.000	264.000.000	0,00	0	0,00		0,00	0		
17-may-12	0	0,00	693.327.607	165.000.000	264.000.000	0,00	0	0,00		0,00	0		
17-jun-12	1	69.484.932,72	693.327.607	165.000.000	264.000.000	69.484.932,72	-31.754.614.253	0,00		0,00	0		
17-jul-12	0	0,00	623.842.675	165.000.000	264.000.000	0,00	0	0,00		0,00	0		
17-ago-12	0	0,00	623.842.675	165.000.000	264.000.000	0,00	0	0,00		0,00	0		
17-sep-12	1	57.862.025,54	623.842.675	165.000.000	264.000.000	57.862.025,54	-21.119.639.322	0,00		0,00	0		
17-oct-12	0	0,00	565.980.649	165.000.000	264.000.000	0,00	0	0,00		0,00	0		
17-nov-12	0	0,00	565.980.649	165.000.000	264.000.000	0,00	0	0,00		0,00	0		
17-dic-12	1	65.647.814,78	565.980.649	165.000.000	264.000.000	65.647.814,78	-17.987.501.250	0,00		0,00	0		
17-ene-13	0	0,00	500.332.834	165.000.000	264.000.000	0,00	0	0,00		0,00	0		
17-feb-13	0	0,00	500.332.834	165.000.000	264.000.000	0,00	0	0,00		0,00	0		
17-mar-13	1	54.976.452,94	500.332.834	165.000.000	264.000.000	54.976.452,94	-10.115.667.341	0,00		0,00	0		
17-abr-13	0	0,00	445.356.382	165.000.000	264.000.000	0,00	0	0,00		0,00	0		
17-may-13	0	0,00	445.356.382	165.000.000	264.000.000	0,00	0	0,00		0,00	0		
17-jun-13	1	58.819.315,99	445.356.382	165.000.000	264.000.000	58.819.315,99	-5.411.377.071	0,00		0,00	0		
17-jul-13	0	0,00	386.537.066	165.000.000	264.000.000	0,00	0	0,00		0,00	0		
17-ago-13	0	0,00	386.537.066	165.000.000	264.000.000	0,00	0	0,00		0,00	0		
17-sep-13	1	95.932.500,29	386.537.066	165.000.000	264.000.000	95.932.500,29	0	0,00		0,00	0		
17-oct-13	0	0,00	290.604.565	165.000.000	264.000.000	0,00	0	0,00		0,00	0		
17-nov-13	0	0,00	290.604.565	165.000.000	264.000.000	0,00	0	0,00		0,00	0		
17-dic-13	1	41.026.148,33	290.604.565	165.000.000	264.000.000	41.026.148,33	3.733.379.498	0,00		0,00	0		
17-ene-14	0	0,00	249.578.417	165.000.000	264.000.000	0,00	0	0,00		0,00	0		
17-feb-14	0	0,00	249.578.417	165.000.000	264.000.000	0,00	0	0,00		0,00	0		
17-mar-14	1	86.845.999,24	249.578.417	165.000.000	264.000.000	86.845.999,24	15.719.125.863	0,00		0,00	0		
17-abr-14	0	0,00	162.732.418	165.000.000	264.000.000	0,00	0	0,00		0,00	0		
17-may-14	0	0,00	162.732.418	165.000.000	264.000.000	0,00	0	0,00		0,00	0		

FTAEMPRESAS BANESTO 6

17-sep-13

						0,80			1,88			2,00
Fecha		Principal disponible para la amortización	SERIE A	SERIE B	SERIE C	AMORTIZACION SERIE A	VIDA SERIE A	AMORTIZACION SERIE B	VIDA SERIE B	AMORTIZACION SERIE C	VIDA SERIE C	
17-jun-14	1	60.421.836,54	162.732.418	165.000.000	264.000.000	60.421.836,54	16.495.161.376	0,00	0	0,00	0	
17-jul-14	0	0,00	102.310.581	165.000.000	264.000.000	0,00	0	0,00	0	0,00	0	
17-ago-14	0	0,00	102.310.581	165.000.000	264.000.000	0,00	0	0,00	0	0,00	0	
17-sep-14	1	32.142.702,89	102.310.581	165.000.000	264.000.000	32.142.702,89	11.732.086.555	0,00	0	0,00	0	
17-oct-14	0	0,00	70.167.878	165.000.000	264.000.000	0,00	0	0,00	0	0,00	0	
17-nov-14	0	0,00	70.167.878	165.000.000	264.000.000	0,00	0	0,00	0	0,00	0	
17-dic-14	1	25.325.497,41	70.167.878	165.000.000	264.000.000	25.325.497,41	11.548.426.821	0,00	0	0,00	0	
17-ene-15	0	0,00	44.842.381	165.000.000	264.000.000	0,00	0	0,00	0	0,00	0	
17-feb-15	0	0,00	44.842.381	165.000.000	264.000.000	0,00	0	0,00	0	0,00	0	
17-mar-15	1	38.099.204,39	44.842.381	165.000.000	264.000.000	38.099.204,39	20.802.165.596	0,00	0	0,00	0	
17-abr-15	0	0,00	6.743.176	165.000.000	264.000.000	0,00	0	0,00	0	0,00	0	
17-may-15	0	0,00	6.743.176	165.000.000	264.000.000	0,00	0	0,00	0	0,00	0	
17-jun-15	1	34.764.621,78	6.743.176	165.000.000	264.000.000	6.743.176,41	4.302.146.548	28.021.445,37	15.299.709.174	0,00	0	
17-jul-15	0	0,00	0	136.978.555	264.000.000	0,00	0	0,00	0	0,00	0	
17-ago-15	0	0,00	0	136.978.555	264.000.000	0,00	0	0,00	0	0,00	0	
17-sep-15	1	24.484.518,12	0	136.978.555	264.000.000	0,00	0	24.484.518,12	15.621.122.562	0,00	0	
17-oct-15	0	0,00	0	112.494.037	264.000.000	0,00	0	0,00	0	0,00	0	
17-nov-15	0	0,00	0	112.494.037	264.000.000	0,00	0	0,00	0	0,00	0	
17-dic-15	1	112.494.036,50	0	112.494.037	264.000.000	0,00	0	112.494.036,50	82.120.646.647	264.000.000,00	192.720.000.000	