

F.T.A. SANTANDER HIPOTECARIO 2

SANTANDER DE TITULIZACION, S.G.F.T, S.A.
C/ JUAN IGNACIO LUCA DE TENA 13
28027 MADRID
santanderdetitulizacion@gruposantander.com

DENOMINACION DEL FONDO: F.T.A. SANTANDER HIPOTECARIO 2

INFORMACIÓN CORRESPONDIENTE AL: TRIMESTRE/SEMESTRE: 19/01/2026 - 20/04/2026 AÑO: 2026

Personas que asumen la responsabilidad de esta información y cargos que ocupan: Firma:
 JUAN CARLOS BERZAL VALERO- DIRECTOR GENERAL

I. DATOS GENERALES SOBRE EL FONDO

Fecha de Constitución del Fondo	30 de junio de 2006	Agencia de pago de Bonos	BANCO SANTANDER	
Fecha de Desembolso BT's	4 de julio de 2006	Negociación Mercado	AIAF	
Fecha Final Amortización	18 de enero de 2049	Agencias de calificación	Standard & Poor's España Moody's	
Sociedad Gestora	SANTANDER DE TITULIZACION, S.G.F.T, S.A.	Calificación	Inicial	Actual
Originador Derechos Crédito	BANCO SANTANDER	BONOS SERIE A	AAA/Aaa	AAA/Aaa
		BONOS SERIE B	AA-/Aa2	AAA/Aaa
		BONOS SERIE C	A-/A2	AA+/Aaa
		BONOS SERIE D	BBB/Baa2	AA/Aaa
		BONOS SERIE E	BB/Ba3	B+/Aa3
		BONOS SERIE F	CCC-/Caa2	D/C

II. VALORES EMITIDOS POR EL FONDO: BONOS DE TITULIZACION

SERIES PRELACIÓN CÓDIGO ISIN	Nº BONOS	NOMINAL EN CIRCULACIÓN			
			Inicial	Actual	%Act/In
BONOS SERIE A ES0382042002	18.015	Nominal Unitario	100.000,00 €	1.357,51 €	
		Nominal Total	1.801.500.000,00 €	24.455.542,65 €	1,36%
BONOS SERIE B ES0382042010	518	Nominal Unitario	100.000,00 €	100.000,00 €	
		Nominal Total	51.800.000,00 €	51.800.000,00 €	100,00%
BONOS SERIE C ES0382042028	323	Nominal Unitario	100.000,00 €	100.000,00 €	
		Nominal Total	32.300.000,00 €	32.300.000,00 €	100,00%
BONOS SERIE D ES0382042036	498	Nominal Unitario	100.000,00 €	100.000,00 €	
		Nominal Total	49.800.000,00 €	49.800.000,00 €	100,00%
BONOS SERIE E ES0382042044	196	Nominal Unitario	100.000,00 €	100.000,00 €	
		Nominal Total	19.600.000,00 €	19.600.000,00 €	100,00%
BONOS SERIE F ES0382042051	176	Nominal Unitario	100.000,00 €	71.063,14 €	
		Nominal Total	17.600.000,00 €	12.607.112,64 €	71,06%

AMORTIZACION E INTERESES BONOS					
Actual			Próximo		
Fecha Amortización Periodo Actual 20 de abril de 2026			Fecha Próximo Cupón 20 de julio de 2026		
	Amortización de los Bonos	Intereses Brutos Bonos	Tipo de Interés	Importe Bruto Próximo Cupón	Importe Neto Próximo Cupón
BONOS SERIE A	413,31 €	9,74 €	2,388%	8,19 €	6,64 €
BONOS SERIE B	0,00 €	562,68 €	2,438%	616,27 €	499,18 €
BONOS SERIE C	0,00 €	587,96 €	2,538%	641,55 €	519,66 €
BONOS SERIE D	0,00 €	651,16 €	2,788%	704,74 €	570,84 €
BONOS SERIE E	0,00 €	1.042,96 €	4,338%	1.096,55 €	888,21 €
BONOS SERIE F	3.075,51 €	567,09 €	3,238%	581,65 €	471,13 €
Amortización devengada no pagada	21.077,34 €				
Amortización Calendario	NO				

III. ACTIVOS ADQUIRIDOS POR EL FONDO: DERECHOS DE CRÉDITO

DERECHOS DE CRÉDITO	A LA EMISIÓN	SITUACIÓN ACTUAL
Número de Derechos de Crédito	13.384	3.697
Saldo Pendiente de Amortizar Derechos	1.955.014.333,48 €	177.955.457,16 €
Importes Unitarios Derechos Vivos	146.071,01 €	48.135,10 €
Tipos de Interés	3,18%	2,92%

TASAS DE AMORTIZACIÓN ANTICIPADA	SITUACIÓN ACTUAL
Tasa mensual actual anualizada:	8,63%
Tasa últimos 12 meses anualizada:	6,86%
Tasa anualizada desde Constitución del Fondo	6,88%

F.T.A SANTANDER HIPOTECARIO 2

INFORME TRIMESTRAL BONOS DE TITULIZACIÓN

20 de abril de 2026

BONOS TITULIZACIÓN DE ACTIVOS. PRINCIPAL	
Saldo anterior	198.449.724,70 €
Amortizaciones	7.987.069,41 €
Saldo actual	190.462.655,29 €
% sobre saldo inicial	9,66%
Amortización devengada no pagada	3.709.612,64 €

DATOS	
Fecha de determinación	13/04/2026
Fecha de Pago de Cupón Actual	20/04/2026
Fecha de Pago de Cupón Anterior	19/01/2026
Número de días	91
Tipo de referencia (%)	2,238%
Próxima Fecha de Pago	20/07/2026

BONOS DE TITULIZACIÓN DE ACTIVOS. INTERESES	
Intereses pagados Serie A	175.466,10 €
Intereses pagados Serie B	291.468,24 €
Intereses pagados Serie C	189.911,08 €
Intereses pagados Serie D	324.277,68 €
Intereses pagados Serie E	204.420,16 €
Intereses pagados Serie F	99.807,84 €
Intereses devengados no pagados	0,00 €

VIDA RESIDUAL (AÑOS)		
	INICIAL	20-abr-26
SERIE A	5,83	0,25
SERIE B	16,03	0,25
SERIE C	16,03	0,25
SERIE D	16,03	0,25
SERIE E	16,03	0,25
SERIE F	11,9	0,25

F.T.A SANTANDER HIPOTECARIO 2

INFORME TRIMESTRAL DERECHOS DE CREDITO

20 de abril de 2026

DERECHOS DE CRÉDITO. PRINCIPAL	
Saldo anterior	185.401.235,49 €
Amortizaciones	7.445.778,33 €
Saldo actual	177.955.457,16 €
Número de derechos de crédito	3.697
LTV	53,55%

DERECHOS DE CRÉDITO EN MOROSIDAD					
	HASTA 30 DÍAS	30 A 60 DÍAS	60 A 90 DÍAS	90 A 180 DÍAS	MAS 180 DÍAS
Principal	14.879,09 €	5.080,55 €	3.959,74 €	2.426,93 €	43.766,16 €
Intereses	3.585,95 €	1.244,18 €	868,95 €	622,10 €	18.448,56 €
Saldo de los derechos de crédito	2.312.061,89 €	260.089,57 €	171.058,78 €	40.033,09 €	639.427,62 €
Número de derechos de crédito	44	7	3	2	10
% sobre saldo de los derechos de crédito	1,30%	0,15%	0,10%	0,02%	0,36%

PRÉSTAMOS EN WRITE OFF	
Write Off acumulado Fecha Pago anterior	1.010.097,58 €
Write Off trimestre	-82.519,57 €
Write Off acumulados actuales	927.578,01 €

F.T.A SANTANDER HIPOTECARIO 2

INFORME TRIMESTRAL DERECHOS DE CREDITO

20 de abril de 2026

CONTENCIOSOS / JUDICIALES	
Saldo anterior	0,00 €
Diferencia	0,00 €
Saldo actual	0,00 €
Número derechos de crédito contenciosos	0

ADJUDICADOS	
Saldo anterior	2.183.367,79 €
Diferencia	-258.714,81 €
Saldo actual	1.924.652,98 €
Número derechos de crédito adjudicados	38

PERDIDAS NETAS	
Saldo anterior	29.014.702,55 €
Diferencia	-80.227,08 €
Saldo actual	28.934.475,47 €

F.T.A SANTANDER HIPOTECARIO 2

ESTADO DE ORIGEN Y APLICACIÓN DE FONDOS Y CUENTA DE TESORERÍA

20 de abril de 2026

ORIGEN	9.215.887,59 €
PRINCIPAL COBRADO	
Amortización derechos de crédito	7.430.242,51 €
INTERESES COBRADOS	
Intereses de derechos de crédito	1.365.182,00 €
Intereses de reinversión	71.566,68 €
CONTENCIOSOS / JUDICIALES	215.297,49 €
INGRESOS/GASTOS DE ADJUDICADOS	134.152,29 €
FONDO DE RESERVA	0,00 €
OTROS	-553,38 €

ESTADO CUENTA DE TESORERÍA	8.797.500,00
FONDO DE RESERVA PRINCIPAL	
Saldo anterior	8.797.500,00 €
Diferencia	0,00 €
Saldo actual	8.797.500,00 €
RETENCIÓN A CUENTA DEL IRPF	33,96 €
GASTOS EMISIÓN RETENIDOS	0,00 €
OTROS	0,00 €

APLICACIÓN	9.215.887,59 €
GASTOS ORDINARIOS	12.660,55 €
COMISION S.G.F.T.	17.500,00 €
PAGO SWAP	1.367.439,43 €
COBRO SWAP	-1.454.133,21 €
INTERESES F.T.A. SERIE A	175.466,10 €
INTERESES F.T.A. SERIE B	291.468,24 €
INTERESES F.T.A. SERIE C	189.911,08 €
INTERESES F.T.A. SERIE D	324.277,68 €
INTERESES F.T.A. SERIE E	204.420,16 €
AMORTIZACIÓN BONOS SERIE A	7.445.779,65 €
AMORTIZACION BONOS SERIE B	0,00 €
AMORTIZACIÓN BONOS SEERIE C	0,00 €
AMORIZACION BONOS SERIE D	0,00 €
AMORTIZACION BONOS SERIE E	0,00 €
INTERESES F.T.A. SERIE F	99.807,84 €
AMORTIZACIÓN SERIE F	541.289,76 €
INTERESES PRESTAMO SUBORDINADO	0,00 €
AMORTIZACIÓN PRESTAMO SUBORDINADO	0,00 €
PAGO COMISION FIJA DE ADMINISTRACION	0,00 €
EXCESO POR REDONDEO	0,31 €
COMISIÓN VARIABLE/INT.EXTR.SERIE F	0,00 €

F.T.A SANTANDER HIPOTECARIO 2

MEJORA CREDITICIA Y PRÉSTAMO SUBORDINADO

20 de abril de 2026

MEJORA DE CRÉDITO			
CONCEPTOS	INICIAL		20-abr-26
EMISIÓN SUBORDINADA	7,85 %		86,26%
FONDO DE RESERVA PRINCIPAL	17.600.000,00 €	(0,89 %)	8.797.500,00 € 4,94%

PRÉSTAMOS SUBORDINADOS		
CONCEPTOS	INICIAL	20-abr-26
PRESTAMO SUBORDINADO PRINCIPAL		
Saldo vivo	1.597.000,00 €	798.500,02
Tipo de interés	4,056 %	3,238%

F.T.A SANTANDER HIPOTECARIO 2

INFORMACIÓN RELATIVA A LOS TRIGGERS

20 de abril de 2026

TRIGGERS FONDO DE RESERVA	
SI 1) ES MAYOR QUE 2) NO SE AMORTIZA EL FONDO DE RESERVA	
1) DERECHOS EN MOROSIDAD > 90 DÍAS	679.460,71 €
2) 1% SALDO DERECHOS DE CRÉDITO ACTUAL	1.779.554,57 €

NO SE CUMPLE

SALDO VIVO ACUMULADO DE PRÉSTAMOS FALLIDOS	68.136.499,25 €
---	-----------------

TRIGGERS DIFERIMIENTO DE INTERESES CLASES B, C, D, E	
DIFERIMIENTO DE INTS CLASE B (9º LUGAR) SI SALDO VIVO ACUMULADO DE PRÉSTAMOS FALLIDOS > 332.352.436,69 EUR	NO
DIFERIMIENTO DE INTS CLASE C (10º LUGAR) SI SALDO VIVO ACUMULADO DE PRÉSTAMOS FALLIDOS > 244.376.791,69 EUR	NO
DIFERIMIENTO DE INTS CLASE D (11º LUGAR) SI SALDO VIVO ACUMULADO DE PRÉSTAMOS FALLIDOS > 195.501.433,35 EUR	NO
DIFERIMIENTO DE INTS CLASE E (12º LUGAR) SI SALDO VIVO ACUMULADO DE PRÉSTAMOS FALLIDOS > 136.851.003,34 EUR	NO

CONTRATO	CONTRAPARTE	AGENCIA RATING	RATING MÍNIMO EXIGIDO	RATING ACTUAL
CUENTA TESORERÍA	BANCO SANTANDER	MOODYS	P-1 c/p	P-1 c/p
		S&P	A-1 c/p	A-1 c/p
AGENTE PAGOS	BANCO SANTANDER	MOODYS	P-1 c/p	P-1 c/p
		S&P	A-1 c/p	A-1 c/p
SWAP	BANCO SANTANDER	MOODYS	A1 l/p	A1 l/p
		S&P	A-1 c/p	A-1 c/p

F.T.A SANTANDER HIPOTECARIO 2

DEFINICIONES

20 de abril de 2026

FECHA DE DETERMINACIÓN Será la fecha en que la Sociedad Gestora, en nombre del Fondo, realizará los cálculos necesarios para distribuir los fondos disponibles existentes a dicha fecha, de acuerdo con el orden de prelación de pagos descrito en el Folleto Informativo.
Todos los datos de los Activos Titulizados (Saldo Vivo DC's, tablas de morosidad, propiedades transitorias, datos estadísticos, etc.) están referidos a dicha fecha.

WRITE OFF Préstamos con cuotas pendientes con antigüedad igual o superior a 12 ó 18 meses (según Folleto Informativo).

PÉRDIDAS DE LA CARTERA Aquellos préstamos cuya deuda el Cedente considera que no va a recuperar (neto de recuperaciones).

PRÉSTAMOS FALLIDOS Aquellos préstamos cuya deuda el Cedente considera que no va a recuperar, o aquellos préstamos que tienen cuotas pendientes con antigüedad.

SALDO VIVO ACUMULADO DE PRÉSTAMOS FALLIDOS Saldo vivo acumulado de los Derechos de Crédito derivados de Préstamos Fallidos, sin tener en cuenta los importes recobrados.

ADJUDICADOS Bienes en el activo del Fondo como consecuencia de un proceso judicial o extrajudicial.

CONTENCIOSO / JUDICIAL Préstamos sobre los que el Cedente va a iniciar acciones judiciales. Esta cantidad está incluida en el cuadro de morosidad.

**FONDO DE TITULIZACIÓN DE ACTIVOS
SANTANDER HIPOTECARIO 2**

20/04/2026

INFORME HISTÓRICO DE MOROSIDAD

MOROSIDAD HISTÓRICA						
	13/01/2025	10/04/2025	11/07/2025	13/10/2025	12/01/2026	13/04/2026
DE 15 A 30 DIAS	1,417%	1,217%	1,452%	1,417%	1,600%	1,299%
DE 30 A 60 DIAS	0,216%	0,194%	0,140%	0,414%	0,180%	0,146%
DE 60 A 90 DIAS	0,139%	0,140%	0,127%	0,087%	0,094%	0,096%
DE 90 A 180 DIAS	0,233%	0,148%	0,166%	0,116%	0,065%	0,022%
MÁS DE 180 DIAS	0,191%	0,179%	0,227%	0,259%	0,330%	0,359%

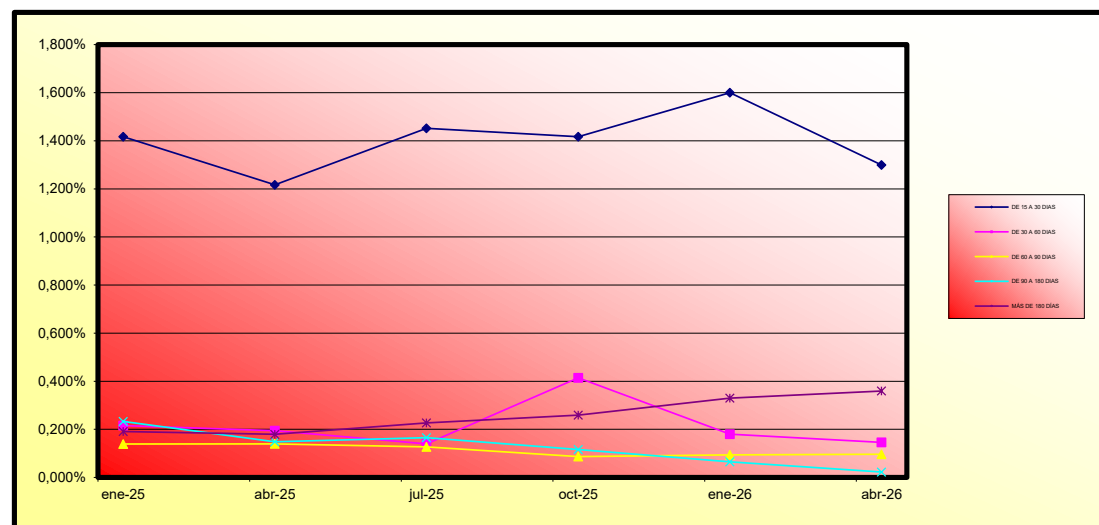

**FONDO DE TITULIZACIÓN DE ACTIVOS
SANTANDER HIPOTECARIO 2**

VALORES DE TASACIÓN SOBRE SALDOS VIVOS

20/04/2026

ESTADÍSTICO DE VALORES DE TASACION ACTUALES SOBRE SALDOS VIVOS				
	SALDO VIVO	% SALDOS VIVOS	Nº PRESTAMOS	% Nº DE PRESTAMOS
0-9,99	1.666.653 €	0,86%	6.658	63,24%
10-19,99	9.652.196 €	4,97%	443	4,21%
20-29,99	18.514.920 €	9,53%	542	5,15%
30-39,99	37.420.393 €	19,26%	808	7,67%
40-49,99	41.775.921 €	21,50%	790	7,50%
50-59,99	27.908.287 €	14,36%	452	4,29%
60-69,99	12.640.615 €	6,50%	184	1,75%
70-79,99	9.622.419 €	4,95%	107	1,02%
>80	35.125.303 €	18,08%	544	5,17%

FTA SANTANDER HIPOTECARIO 2

Tasa mensual actual anualizada / Monthly Single Rate	8,63%
Tasa últimos 12 meses anualizada / Average 12 Month Single Rate	6,86%
Tasa anualizada desde Constitución / Prepayment Rate from Constitution	6,88%

Fecha / Date	Principal Pendiente / Ppal Outstanding		Vector Prepaqos / Prepayment Vector	Fin de mes / Remaining end of month	Caída mensual media / Average Single Monthly	TACP / CPR	Caída mensual/ Single Monthly Mortality	TACP Mensual / Monthly CPR	Ppal Pte después Prepaqos / Outstanding after Prepayment
	Fecha Constitución	Constitution Date							
4-jul.-06	1.955.014.480,42		100,00%	100,00%					1.955.014.480,42
31-jul.-06	1.951.114.337,23	1.921.024.375,84	99,32%	98,46%	1,54%	17,01%	1,54%	17,01%	1.937.813.433,15
31-ago.-06	1.947.204.260,14	1.904.530.122,38	98,64%	97,81%	1,10%	12,45%	0,66%	7,63%	1.920.746.254,24
30-sep.-06	1.943.283.821,35	1.888.843.139,58	97,97%	97,20%	0,94%	10,74%	0,62%	7,23%	1.903.811.565,55
31-oct.-06	1.939.352.993,39	1.867.543.791,65	97,30%	96,30%	0,94%	10,70%	0,93%	10,58%	1.887.008.396,34
30-nov.-06	1.935.411.748,74	1.845.646.605,03	96,64%	95,36%	0,95%	10,77%	0,97%	11,05%	1.870.335.782,76
31-dic.-06	1.931.460.059,79	1.823.567.119,22	95,98%	94,41%	0,95%	10,86%	0,99%	11,30%	1.853.792.767,80
31-ene.-07	1.927.497.898,86	1.803.020.363,48	95,32%	93,54%	0,95%	10,81%	0,92%	10,54%	1.837.378.401,26
28-feb.-07	1.923.525.238,21	1.780.220.847,74	94,67%	92,55%	0,96%	10,96%	1,06%	12,01%	1.821.091.739,72
31-mar.-07	1.919.542.050,01	1.758.347.009,14	94,03%	91,60%	0,97%	11,04%	1,02%	11,62%	1.804.931.846,43
30-abr.-07	1.915.548.306,36	1.740.230.741,52	93,39%	90,85%	0,96%	10,88%	0,82%	9,45%	1.788.897.791,34
31-may.-07	1.911.543.979,29	1.719.500.399,23	92,75%	89,95%	0,96%	10,91%	0,98%	11,19%	1.772.988.650,99
30-jun.-07	1.907.529.040,75	1.696.534.930,51	92,12%	88,94%	0,97%	11,06%	1,13%	12,73%	1.757.203.508,50
31-jul.-07	1.903.503.462,63	1.675.501.856,99	91,49%	88,02%	0,98%	11,11%	1,03%	11,69%	1.741.541.453,51
31-ago.-07	1.899.467.216,72	1.662.954.121,68	90,87%	87,55%	0,95%	10,77%	0,54%	6,27%	1.726.001.582,15
30-sep.-07	1.895.420.274,76	1.652.129.720,64	90,25%	87,16%	0,91%	10,41%	0,44%	5,14%	1.710.582.996,97
31-oct.-07	1.891.362.608,41	1.629.832.166,10	89,63%	86,17%	0,93%	10,56%	1,14%	12,83%	1.695.284.806,90
30-nov.-07	1.887.294.189,23	1.616.186.188,94	89,02%	85,64%	0,91%	10,37%	0,62%	7,23%	1.680.106.127,24
31-dic.-07	1.883.228.843,12	1.597.903.052,73	88,42%	84,85%	0,91%	10,37%	0,92%	10,47%	1.665.058.328,92
31-ene.-08	1.879.152.723,83	1.575.775.904,04	87,81%	83,86%	0,92%	10,52%	1,17%	13,18%	1.650.128.155,66
29-feb.-08	1.875.065.802,83	1.560.427.858,40	87,21%	83,22%	0,91%	10,44%	0,76%	8,73%	1.635.314.742,64
31-mar.-08	1.870.968.051,49	1.557.402.400,08	86,62%	83,24%	0,87%	9,95%	-0,02%	-0,30%	1.620.617.231,21
30-abr.-08	1.866.859.441,11	1.532.757.278,54	86,03%	82,10%	0,89%	10,20%	1,37%	15,21%	1.606.034.768,81
31-may.-08	1.862.739.942,91	1.521.274.942,18	85,44%	81,67%	0,88%	10,03%	0,53%	6,17%	1.591.566.508,99
30-jun.-08	1.858.609.528,05	1.517.329.794,33	84,86%	81,64%	0,84%	9,65%	0,04%	0,45%	1.577.211.611,31
31-jul.-08	1.854.468.167,58	1.504.704.603,93	84,28%	81,14%	0,83%	9,55%	0,61%	7,09%	1.562.969.241,31
31-ago.-08	1.850.315.832,50	1.497.506.024,31	83,71%	80,93%	0,81%	9,30%	0,26%	3,02%	1.548.838.570,50
30-sep.-08	1.846.152.493,74	1.486.985.888,41	83,14%	80,55%	0,80%	9,17%	0,48%	5,59%	1.534.818.776,27
31-oct.-08	1.841.978.122,13	1.468.310.008,30	82,57%	79,71%	0,81%	9,26%	1,03%	11,71%	1.520.909.041,89
30-nov.-08	1.837.792.688,44	1.362.820.621,14	82,01%	74,16%	1,03%	11,64%	6,97%	57,99%	1.507.108.556,45
31-dic.-08	1.833.596.163,34	1.359.677.016,08	81,45%	74,15%	0,99%	11,27%	0,00%	0,03%	1.493.416.514,82
31-ene.-09	1.829.388.517,46	1.352.157.243,83	80,89%	73,91%	0,97%	11,04%	0,32%	3,82%	1.479.832.117,60
28-feb.-09	1.825.169.721,31	1.342.731.814,66	80,34%	73,57%	0,95%	10,87%	0,47%	5,47%	1.466.354.571,12
31-mar.-09	1.820.939.745,36	1.320.468.463,02	79,79%	72,52%	0,97%	11,03%	1,43%	15,87%	1.452.983.087,35
30-abr.-09	1.816.698.559,96	1.317.111.163,28	79,25%	72,50%	0,94%	10,73%	0,02%	0,26%	1.439.716.883,87
31-may.-09	1.812.446.135,43	1.303.895.447,59	78,71%	71,94%	0,94%	10,68%	0,77%	8,87%	1.428.555.183,87
30-jun.-09	1.808.182.441,97	1.279.842.404,34	78,17%	70,78%	0,96%	10,88%	1,61%	17,73%	1.413.497.216,07
31-jul.-09	1.803.907.449,72	1.273.741.302,96	77,64%	70,61%	0,94%	10,67%	0,24%	2,85%	1.400.542.214,69
31-ago.-09	1.799.621.128,75	1.266.854.827,45	77,11%	70,40%	0,92%	10,49%	0,30%	3,58%	1.387.689.419,42
30-sep.-09	1.795.323.449,02	1.235.442.372,90	76,58%	68,81%	0,95%	10,86%	2,25%	23,86%	1.374.938.075,38
31-oct.-09	1.791.014.380,44	1.230.573.049,95	76,06%	68,71%	0,93%	10,65%	0,15%	1,84%	1.362.287.433,07
30-nov.-09	1.786.693.892,83	1.219.327.128,72	75,54%	68,24%	0,93%	10,58%	0,67%	7,80%	1.349.736.748,36
31-dic.-09	1.782.364.192,90	1.199.688.297,87	75,03%	67,31%	0,94%	10,69%	1,37%	15,27%	1.337.286.960,79
31-ene.-10	1.778.023.019,26	1.190.899.391,77	74,52%	66,98%	0,93%	10,58%	0,49%	5,73%	1.324.935.639,97
28-feb.-10	1.773.670.341,51	1.180.702.013,70	74,01%	66,57%	0,92%	10,50%	0,61%	7,11%	1.312.682.057,75
31-mar.-10	1.769.306.129,16	1.171.576.160,49	73,50%	66,22%	0,91%	10,41%	0,53%	6,16%	1.300.525.911,17
30-abr.-10	1.764.930.351,65	1.163.609.753,25	73,00%	65,93%	0,90%	10,30%	0,43%	5,08%	1.288.465.222,44
31-may.-10	1.760.542.978,33	1.152.441.599,44	72,51%	65,46%	0,90%	10,25%	0,71%	8,23%	1.278.500.538,91
30-jun.-10	1.756.143.978,48	1.143.355.132,84	72,01%	65,11%	0,89%	10,17%	0,54%	6,29%	1.264.630.733,02
31-jul.-10	1.751.733.321,27	1.133.889.088,11	71,52%	64,73%	0,88%	10,10%	0,58%	6,72%	1.252.855.102,25
31-ago.-10	1.747.310.975,82	1.127.485.835,99	71,03%	64,53%	0,87%	9,98%	0,31%	3,69%	1.241.172.949,12
30-sep.-10	1.742.876.911,15	1.124.681.564,12	70,55%	64,53%	0,86%	9,79%	-0,01%	-0,06%	1.229.583.581,14
31-oct.-10	1.738.431.096,22	1.117.356.213,89	70,07%	64,27%	0,85%	9,70%	0,40%	4,66%	1.218.086.310,75
30-nov.-10	1.733.973.499,87	1.109.965.318,24	69,59%	64,01%	0,84%	9,61%	0,41%	4,77%	1.208.680.455,33
31-dic.-10	1.729.507.334,36	1.100.767.552,76	69,12%	63,65%	0,83%	9,55%	0,57%	6,66%	1.195.367.578,89
31-ene.-11	1.725.029.333,51	1.094.799.335,67	68,64%	63,47%	0,82%	9,44%	0,28%	3,36%	1.184.144.742,11
28-feb.-11	1.720.539.465,96	1.088.676.197,05	68,18%	63,28%	0,81%	9,34%	0,30%	3,54%	1.173.011.277,11
31-mar.-11	1.716.037.700,26	1.081.481.813,29	67,71%	63,02%	0,81%	9,26%	0,40%	4,70%	1.161.966.520,81
30-abr.-11	1.711.524.004,88	1.075.272.739,35	67,25%	62,83%	0,80%	9,17%	0,31%	3,68%	1.151.009.814,85
31-may.-11	1.706.998.348,20	1.069.281.934,32	66,79%	62,64%	0,79%	9,08%	0,29%	3,47%	1.140.140.505,59
30-jun.-11	1.702.460.698,54	1.063.345.613,59	66,34%	62,46%	0,78%	8,98%	0,29%	3,43%	1.129.357.944,08
31-jul.-11	1.697.911.024,10	1.058.127.078,95	65,88%	62,32%	0,77%	8,88%	0,22%	2,66%	1.118.661.486,00
31-ago.-11	1.693.349.293,03	1.052.069.587,33	65,44%	62,13%	0,76%	8,80%	0,30%	3,59%	1.108.050.491,66
30-sep.-11	1.688.775.473,37	1.045.723.120,47	64,99%	61,92%	0,76%	8,73%	0,33%	3,94%	1.097.524.325,94
31-oct.-11	1.684.189.533,09	1.036.038.801,90	64,55%	61,52%	0,76%	8,71%	0,66%	7,60%	1.087.082.358,26
30-nov.-11	1.679.591.440,07	1.024.289.749,52	64,11%	60,98%	0,76%	8,73%	0,86%	9,88%	1.076.723.962,59
31-dic.-11	1.674.986.043,25	1.004.820.346,53	63,67%	59,99%	0,77%	8,87%	1,63%	17,91%	1.066.451.625,16
31-ene.-12	1.670.368.442,13	993.933.416,89	63,24%	59,50%	0,77%	8,88%	0,81%	9,30%	1.056.261.586,86
29-feb.-12	1.665.738.604,37	981.273.143,33	62,80%	58,91%	0,78%	8,92%	1,00%	11,35%	1.046.153.235,30
31-mar.-12	1.661.096.497,54	968.095.813,18	62,38%	58,28%	0,78%	8,96%	1,07%	12,08%	1.036.122.962,46
30-abr.-12	1.656.442.089,13	958.701.700,07	61,95%	57,88%	0,78%	8,95%	0,69%	8,00%	1.026.179.164,71
31-may.-12	1.651.775.346,53	945.834.540,36	61,53%	57,26%	0,78%	8,99%	1,06%	12,04%	1.016.312.242,71
30-jun.-12	1.647.097.302,46	936.423.026,91	61,11%	56,85%	0,78%	8,98%	0,71%	8,24%	1.006.525.252,49
31-jul.-12	1.642.406.861,57	927.828.096,64	60,69%	56,49%	0,78%	8,96%	0,63%	7,36%	996.816.945,08
31-ago.-12	1.637.703.991,02	921.788.606,28	60,28%	56,29%	0,77%	8,90%	0,37%	4,30%	987.186.734,03
30-sep.-12	1.632.988.657,85	912.407.273,54	59,87%	55,87%	0,77%	8,89%	0,73%	8,44%	977.634.037,08

31-oct-12	1.628.260.829,06	906.457.786,03	59,46%	55,67%	0,77%	8,83%	0,36%	4,28%	968.158.276,16
30-nov-12	1.623.520.471,52	897.001.935,68	59,05%	55,25%	0,77%	8,83%	0,75%	8,68%	958.758.877,34
31-dic-12	1.618.768.173,42	888.122.345,89	58,65%	54,86%	0,77%	8,82%	0,70%	8,08%	949.435.635,28
31-ene-13	1.614.003.281,74	876.301.290,38	58,25%	54,29%	0,77%	8,86%	1,04%	11,79%	940.187.615,80
28-feb-13	1.609.225.763,09	872.235.441,45	57,85%	54,20%	0,76%	8,78%	0,17%	2,00%	931.014.257,27
31-mar-13	1.604.435.584,02	864.956.276,67	57,46%	53,91%	0,76%	8,75%	0,54%	6,27%	921.915.002,11
30-abr-13	1.599.632.710,98	858.156.530,36	57,07%	53,65%	0,76%	8,71%	0,49%	5,70%	912.889.296,73
31-may-13	1.594.817.110,32	852.083.592,94	56,68%	53,43%	0,75%	8,66%	0,41%	4,79%	903.936.591,54
30-jun-13	1.589.989.984,98	846.247.257,20	56,29%	53,22%	0,75%	8,62%	0,38%	4,51%	895.057.037,03
31-jul-13	1.585.150.067,76	839.859.939,45	55,91%	52,98%	0,74%	8,58%	0,45%	5,29%	886.249.387,65
31-ago-13	1.580.297.324,76	834.622.711,49	55,53%	52,81%	0,74%	8,52%	0,32%	3,75%	877.513.105,62
30-sep-13	1.575.431.721,99	829.060.219,42	55,15%	52,62%	0,74%	8,47%	0,36%	4,23%	868.847.657,03
31-oct-13	1.570.553.225,38	824.069.915,17	54,77%	52,47%	0,73%	8,42%	0,29%	3,46%	860.252.511,80
30-nov-13	1.565.661.800,75	818.349.213,48	54,40%	52,27%	0,73%	8,38%	0,38%	4,51%	851.727.143,66
31-dic-13	1.560.770.127,89	810.408.061,26	54,03%	51,92%	0,73%	8,37%	0,66%	7,64%	843.277.899,50
31-ene-14	1.555.865.492,10	804.807.132,61	53,66%	51,73%	0,72%	8,33%	0,38%	4,44%	834.897.315,65
28-feb-14	1.550.947.859,03	799.632.954,34	53,30%	51,56%	0,72%	8,28%	0,33%	3,86%	826.584.877,77
31-mar-14	1.546.017.194,22	794.421.504,19	52,93%	51,39%	0,71%	8,23%	0,33%	3,95%	818.340.075,19
30-abr-14	1.541.073.463,16	789.333.580,00	52,57%	51,22%	0,71%	8,19%	0,32%	3,79%	810.162.400,94
31-may-14	1.536.116.631,21	784.160.607,46	52,21%	51,05%	0,71%	8,14%	0,33%	3,94%	802.051.351,69
30-jun-14	1.531.154.782,62	778.178.699,12	51,86%	50,82%	0,70%	8,11%	0,44%	5,17%	794.010.637,96
31-jul-14	1.526.179.855,13	773.175.494,03	51,50%	50,66%	0,70%	8,07%	0,37%	3,76%	786.035.507,09
31-ago-14	1.521.191.603,89	767.674.280,29	51,15%	50,47%	0,70%	8,03%	0,39%	4,53%	778.125.466,90
30-sep-14	1.516.190.203,98	762.606.477,35	50,80%	50,30%	0,69%	7,99%	0,33%	3,92%	770.280.028,81
31-oct-14	1.511.175.550,35	757.959.012,98	50,46%	50,16%	0,69%	7,95%	0,28%	3,30%	762.498.707,71
30-nov-14	1.506.147.607,90	752.308.569,99	50,11%	49,95%	0,68%	7,92%	0,41%	4,86%	754.781.022,02
31-dic-14	1.501.117.201,43	745.615.517,73	49,77%	49,67%	0,68%	7,90%	0,56%	6,49%	747.131.898,82
31-ene-15	1.496.073.464,38	740.455.629,35	49,43%	49,49%	0,68%	7,87%	0,36%	4,20%	739.545.398,75
28-feb-15	1.491.016.361,43	735.906.615,80	49,10%	49,36%	0,68%	7,82%	0,28%	3,28%	732.021.051,05
31-mar-15	1.485.945.857,16	730.998.477,17	48,76%	49,19%	0,67%	7,79%	0,33%	3,87%	724.558.388,34
30-abr-15	1.480.861.916,05	726.575.384,84	48,43%	49,06%	0,67%	7,74%	0,26%	3,12%	717.156.946,63
31-may-15	1.475.764.502,50	721.571.148,96	48,10%	48,89%	0,67%	7,71%	0,35%	4,07%	709.816.265,26
30-jun-15	1.470.670.589,73	715.688.960,65	47,77%	48,66%	0,66%	7,69%	0,47%	5,52%	702.544.012,12
31-jul-15	1.465.563.178,09	710.232.724,31	47,44%	48,46%	0,66%	7,67%	0,42%	4,89%	695.331.518,56
31-ago-15	1.460.442.231,80	706.216.802,39	47,12%	48,36%	0,66%	7,62%	0,22%	2,57%	688.178.334,57
30-sep-15	1.455.307.715,01	700.064.923,00	46,80%	48,10%	0,66%	7,61%	0,52%	6,08%	681.084.013,40
31-oct-15	1.450.159.591,75	695.644.735,02	46,48%	47,97%	0,65%	7,57%	0,28%	3,29%	674.088.111,50
30-nov-15	1.444.997.825,97	691.078.179,61	46,16%	47,83%	0,65%	7,53%	0,30%	3,56%	667.070.188,53
31-dic-15	1.439.843.592,93	684.805.935,44	45,85%	47,56%	0,65%	7,52%	0,55%	6,44%	660.159.532,65
31-ene-16	1.434.675.701,18	679.877.835,11	45,54%	47,39%	0,65%	7,50%	0,36%	4,26%	653.305.877,55
29-feb-16	1.429.494.114,52	675.057.447,45	45,23%	47,22%	0,64%	7,47%	0,35%	4,11%	646.508.793,25
31-mar-16	1.424.298.796,66	669.787.994,48	44,92%	47,03%	0,64%	7,45%	0,42%	4,91%	639.767.852,88
30-abr-16	1.419.089.711,20	665.200.863,84	44,61%	46,88%	0,64%	7,42%	0,32%	3,78%	633.082.632,66
31-may-16	1.413.866.821,66	659.830.277,23	44,31%	46,67%	0,64%	7,40%	0,44%	5,16%	626.452.711,86
30-jun-16	1.408.633.500,46	655.191.089,44	44,01%	46,51%	0,64%	7,37%	0,33%	3,94%	619.879.172,97
31-jul-16	1.403.386.310,96	650.074.126,03	43,71%	46,32%	0,63%	7,35%	0,41%	4,81%	613.360.084,64
31-ago-16	1.398.125.216,41	645.772.965,63	43,41%	46,19%	0,63%	7,32%	0,29%	3,40%	606.895.035,35
30-sep-16	1.392.850.179,96	641.424.154,10	43,11%	46,05%	0,63%	7,29%	0,30%	3,51%	600.483.616,54
31-oct-16	1.387.561.164,66	636.187.165,32	42,82%	45,85%	0,63%	7,27%	0,44%	5,14%	594.125.422,61
30-nov-16	1.382.258.133,47	631.334.270,57	42,53%	45,67%	0,62%	7,25%	0,38%	4,49%	587.820.050,88
31-dic-16	1.376.951.689,52	625.735.217,62	42,24%	45,44%	0,62%	7,24%	0,50%	5,89%	581.571.595,65
31-ene-17	1.371.631.183,50	620.378.005,08	41,95%	45,23%	0,62%	7,22%	0,47%	5,51%	575.375.116,56
28-feb-17	1.366.296.578,14	616.424.077,77	41,66%	45,12%	0,62%	7,19%	0,25%	2,95%	569.230.220,02
31-mar-17	1.360.947.836,08	612.442.342,59	41,38%	45,00%	0,62%	7,16%	0,26%	3,02%	563.136.515,29
30-abr-17	1.355.584.919,85	606.480.879,65	41,10%	44,74%	0,62%	7,16%	0,58%	6,76%	557.093.614,48
31-may-17	1.350.207.791,89	601.583.636,54	40,82%	44,55%	0,62%	7,14%	0,41%	4,84%	551.101.132,48
30-jun-17	1.344.822.839,28	596.419.576,49	40,54%	44,35%	0,61%	7,13%	0,46%	5,40%	545.161.291,42
31-jul-17	1.339.423.616,54	592.164.539,32	40,26%	44,21%	0,61%	7,10%	0,31%	3,69%	539.271.078,66
31-ago-17	1.334.010.085,87	588.666.327,20	39,99%	44,13%	0,61%	7,06%	0,19%	2,23%	533.430.117,65
30-sep-17	1.328.582.209,34	583.357.338,50	39,71%	43,91%	0,61%	7,05%	0,50%	5,80%	527.638.034,55
31-oct-17	1.323.139.948,93	578.315.587,40	39,44%	43,71%	0,61%	7,04%	0,46%	5,34%	521.894.458,25
30-nov-17	1.317.683.266,54	572.794.485,47	39,17%	43,47%	0,61%	7,04%	0,54%	6,34%	516.199.202,31
31-dic-17	1.312.237.555,25	565.764.507,18	38,91%	43,11%	0,61%	7,05%	0,82%	9,38%	510.561.249,71
31-ene-18	1.306.777.412,83	561.118.441,32	38,64%	42,94%	0,61%	7,04%	0,41%	4,77%	504.970.779,73
28-feb-18	1.301.302.801,02	556.050.605,52	38,38%	42,73%	0,61%	7,03%	0,49%	5,68%	499.427.250,82
31-mar-18	1.295.813.681,50	551.087.130,72	38,12%	42,53%	0,60%	7,02%	0,47%	5,53%	493.930.306,01
30-abr-18	1.290.310.015,81	546.843.160,69	37,86%	42,38%	0,60%	7,00%	0,35%	4,08%	488.479.590,93
31-may-18	1.284.791.765,41	540.650.310,77	37,60%	42,08%	0,60%	7,01%	0,71%	8,17%	483.074.753,80
30-jun-18	1.279.265.403,92	535.411.423,58	37,34%	41,85%	0,60%	7,00%	0,54%	6,30%	477.717.877,23
31-jul-18	1.273.724.397,57	530.690.798,26	37,09%	41,66%	0,60%	6,99%	0,45%	5,27%	472.406.155,89
31-ago-18	1.268.168.707,55	526.494.044,52	36,84%	41,52%	0,60%	6,97%	0,36%	4,19%	467.139.245,79
30-sep-18	1.262.598.294,96	522.207.656,87	36,58%	41,36%	0,60%	6,95%	0,38%	4,43%	461.916.805,45
31-oct-18	1.257.013.120,78	517.888.235,50	36,34%	41,20%	0,60%	6,94%	0,39%	4,54%	456.738.495,88
30-nov-18	1.251.413.145,88	513.702.949,99	36,09%	41,05%	0,60%	6,92%	0,36%	4,28%	451.603.980,54
31-dic-18	1.245.845.830,31	508.005.568,89	35,84%	40,78%	0,60%	6,93%	0,67%	7,72%	446.529.949,79
31-ene-19	1.240.263.761,35	503.580.979,62	35,60%	40,60%	0,60%	6,91%	0,42%	4,98%	441.498.860,20
28-feb-19	1.234.666.899,91	499.160.420,47	35,35%	40,43%	0,59%	6,90%	0,43%	5,02%	436.510.384,08
31-mar-19	1.229.055.206,79	494.199.859,42	35,11%	40,21%	0,59%	6,90%	0,54%	6,31%	431.564.196,13
30-abr-19	1.223.428.642,68	489.425.067,18	34,87%	40,00%	0,59%	6,89%	0,51%	5,96%	426.659.973,42
31-may-19	1.217.787.168,17	484.307.564,02	34,64%	39,77%	0,59%	6,89%	0,59%	6,82%	421.797.395,34
30-jun-19	1.212.189.012,32	480.308.322,99	34,40%	39,62%	0,59%	6,87%	0,37%	4,32%	416.996.188,18
31-jul-19	1.206.576.021,35	476.244.090,45	34,17%	39,47%	0,59%	6,86%	0,38%	4,52%	412.235.770,90
31-ago-19	1.200.948.155,96	472.254.951,34	33,93%	39,32%	0,59%	6,84%	0,37%	4,38%	407.515.813,71
30-sep-19	1.195.305.376,73	468.190.468,77	33,70%	39,17%	0,59%	6,83%	0,39%	4,61%	402.836.061,08
31-oct-19	1.189.647.644,12	463.770.433,88	33,47%	38,98%	0,59%	6,82%	0,47%	5,53%	398.196.151,73
30-nov-19	1.183.974.918,53	459.315.349,64	33,24%	38,79%	0,59%	6,81%	0,49%		

31-jul.-21	1.069.661.461,36	375.407.100,53	28,99%	35,10%	0,58%	6,71%	0,80%	9,18%	310.126.686,69
31-ago.-21	1.063.843.406,34	371.527.997,12	28,80%	34,92%	0,58%	6,70%	0,49%	5,75%	306.337.199,98
30-sep.-21	1.058.009.933,47	367.867.207,37	28,60%	34,77%	0,58%	6,69%	0,44%	5,15%	302.580.557,99
31-oct.-21	1.052.161.001,89	364.335.612,32	28,40%	34,63%	0,57%	6,68%	0,41%	4,80%	298.856.507,49
30-nov.-21	1.046.296.570,65	360.559.311,62	28,21%	34,46%	0,57%	6,68%	0,48%	5,63%	295.164.797,06
31-dic.-21	1.040.432.039,92	356.246.937,82	28,02%	34,24%	0,57%	6,68%	0,64%	7,41%	291.509.503,50
31-ene.-22	1.034.551.968,18	354.350.274,78	27,83%	34,25%	0,57%	6,64%	-0,03%	-0,40%	287.886.005,11
28-feb.-22	1.028.656.314,26	350.946.431,76	27,64%	34,12%	0,57%	6,63%	0,39%	4,61%	284.294.056,38
31-mar.-22	1.022.745.036,85	346.772.463,17	27,45%	33,91%	0,57%	6,64%	0,62%	7,17%	280.733.413,55
30-abr.-22	1.016.818.094,55	342.789.392,49	27,26%	33,71%	0,57%	6,64%	0,57%	6,66%	277.203.834,67
31-may.-22	1.010.875.445,86	338.368.789,47	27,08%	33,47%	0,57%	6,64%	0,71%	8,19%	273.705.079,56
30-jun.-22	1.004.926.362,51	334.726.414,18	26,89%	33,31%	0,57%	6,64%	0,49%	5,73%	270.239.414,30
31-jul.-22	998.961.514,10	330.578.401,61	26,71%	33,09%	0,57%	6,64%	0,65%	7,52%	266.804.070,13
31-ago.-22	992.980.858,84	326.064.647,87	26,53%	32,84%	0,57%	6,66%	0,77%	8,87%	263.398.812,34
30-sep.-22	986.984.354,84	322.193.232,76	26,35%	32,64%	0,57%	6,66%	0,59%	6,82%	260.023.407,92
31-oct.-22	980.971.960,10	317.790.720,36	26,17%	32,40%	0,57%	6,67%	0,76%	8,77%	256.677.625,57
30-nov.-22	974.943.632,52	313.572.136,47	25,99%	32,16%	0,57%	6,68%	0,72%	8,28%	253.361.235,68
31-dic.-22	968.913.245,71	308.979.682,67	25,81%	31,89%	0,58%	6,69%	0,85%	9,75%	250.077.602,03
31-ene.-23	962.866.878,38	305.208.354,06	25,63%	31,70%	0,58%	6,69%	0,60%	6,97%	246.822.867,14
28-feb.-23	956.804.488,17	299.764.593,77	25,46%	31,33%	0,58%	6,73%	1,16%	13,08%	243.596.806,75
31-mar.-23	950.726.032,63	294.837.966,39	25,29%	31,01%	0,58%	6,75%	1,01%	11,52%	240.399.198,23
30-abr.-23	944.631.469,19	291.666.894,87	25,11%	30,88%	0,58%	6,74%	0,44%	5,12%	237.229.820,60
31-may.-23	938.520.755,15	287.485.506,04	24,94%	30,63%	0,58%	6,75%	0,79%	9,10%	234.088.454,47
30-jun.-23	932.427.777,69	283.966.121,79	24,77%	30,45%	0,58%	6,75%	0,58%	6,73%	230.983.287,30
31-jul.-23	926.318.653,84	280.315.274,95	24,60%	30,26%	0,58%	6,76%	0,63%	7,36%	227.905.605,23
31-ago.-23	920.193.340,82	276.518.428,31	24,44%	30,05%	0,58%	6,76%	0,70%	8,06%	224.855.194,45
30-sep.-23	914.051.795,72	273.048.281,96	24,27%	29,87%	0,58%	6,76%	0,59%	6,87%	221.831.842,72
31-oct.-23	907.893.975,52	269.004.223,66	24,10%	29,63%	0,58%	6,78%	0,81%	9,33%	218.835.339,38
30-nov.-23	901.719.837,10	264.426.053,36	23,94%	29,32%	0,59%	6,80%	1,03%	11,67%	215.865.475,27
31-dic.-23	895.627.818,77	259.112.323,61	23,78%	28,93%	0,59%	6,84%	1,34%	14,98%	212.945.457,89
31-ene.-24	889.519.656,60	255.389.697,14	23,61%	28,71%	0,59%	6,85%	0,76%	8,75%	210.051.408,46
29-feb.-24	883.395.307,80	251.769.502,65	23,45%	28,50%	0,59%	6,86%	0,73%	8,46%	207.183.124,58
31-mar.-24	877.254.729,47	249.166.022,55	23,29%	28,40%	0,59%	6,85%	0,34%	4,02%	204.340.405,34
30-abr.-24	871.097.878,61	245.574.805,54	23,13%	28,19%	0,59%	6,85%	0,74%	8,58%	201.523.051,31
31-may.-24	864.924.712,10	242.240.778,23	22,98%	28,01%	0,59%	6,86%	0,65%	7,57%	198.730.864,52
30-jun.-24	858.870.450,70	239.239.125,97	22,82%	27,86%	0,59%	6,85%	0,54%	6,32%	195.994.515,74
31-jul.-24	852.800.145,51	235.263.804,62	22,66%	27,59%	0,59%	6,87%	0,96%	10,95%	193.282.603,01
31-ago.-24	846.713.754,01	232.492.950,07	22,51%	27,46%	0,59%	6,87%	0,47%	5,47%	190.594.935,54
30-sep.-24	840.611.233,57	229.747.090,80	22,36%	27,33%	0,59%	6,86%	0,46%	5,42%	187.931.323,95
31-oct.-24	834.492.541,45	226.200.395,14	22,20%	27,11%	0,59%	6,87%	0,82%	9,43%	185.291.580,25
30-nov.-24	828.357.634,80	223.165.609,55	22,05%	26,94%	0,59%	6,87%	0,61%	7,09%	182.675.517,85
31-dic.-24	822.321.661,60	219.720.448,64	21,90%	26,72%	0,59%	6,89%	0,82%	9,42%	180.108.181,08
31-ene.-25	816.269.693,07	216.651.705,40	21,75%	26,54%	0,59%	6,89%	0,67%	7,70%	177.563.878,91
28-feb.-25	810.201.686,82	214.130.180,79	21,60%	26,43%	0,59%	6,88%	0,42%	4,97%	175.042.431,16
31-mar.-25	804.117.600,36	210.960.928,21	21,46%	26,24%	0,59%	6,89%	0,73%	8,47%	172.543.658,96
30-abr.-25	798.017.391,06	208.066.415,77	21,31%	26,07%	0,59%	6,89%	0,62%	7,17%	170.067.384,78
31-may.-25	791.901.016,21	205.363.010,25	21,17%	25,93%	0,59%	6,89%	0,54%	6,26%	167.613.432,38
30-jun.-25	785.895.478,08	202.642.376,86	21,02%	25,78%	0,59%	6,89%	0,57%	6,64%	165.208.333,82
31-jul.-25	779.874.025,27	200.049.764,27	20,88%	25,65%	0,59%	6,88%	0,52%	6,03%	162.824.914,60
31-ago.-25	773.836.615,62	197.566.606,23	20,74%	25,53%	0,59%	6,88%	0,47%	5,51%	160.463.004,83
30-sep.-25	767.783.206,82	195.348.738,57	20,59%	25,44%	0,59%	6,86%	0,34%	4,04%	158.122.435,86
31-oct.-25	761.713.756,50	192.471.828,19	20,45%	25,27%	0,59%	6,87%	0,69%	7,95%	155.803.040,26
30-nov.-25	755.628.222,13	189.870.480,85	20,31%	25,13%	0,59%	6,87%	0,56%	6,48%	153.504.651,88
31-dic.-25	749.654.647,92	186.695.424,52	20,18%	24,90%	0,59%	6,88%	0,89%	10,16%	151.252.949,00
31-ene.-26	743.665.243,75	183.815.787,12	20,04%	24,72%	0,59%	6,89%	0,75%	8,63%	149.021.640,30
28-feb.-26	737.659.967,65	181.496.354,19	19,90%	24,60%	0,59%	6,88%	0,46%	5,36%	146.810.565,65
31-mar.-26	731.638.777,57	179.035.009,67	19,77%	24,47%	0,59%	6,88%	0,54%	6,34%	144.619.566,09

FLUJOS POR CADA BONO SIN RETENCIÓN PARA EL TOMADOR (Euros)
FLows FOR EVERY BOND WITHOUT WITHHOLDING FOR THE HOLDER (Euros)
TACP / CPR: 6,88%

Fecha de Pago / Payment Date	Bonos Serie A / Series A Bonds			Bonos Serie B / Series B Bonds			Bonos Serie C / Series C Bonds			Bonos Serie D / Series D Bonds			Bonos Serie E / Series E Bonds			Bonos Serie F / Series F Bonds		
	Principal Amortizado/ Principal Repayment	Intereses Brutos / Gross Interest	Flujo Total / Total Flow	Principal Amortizado/ Principal Repayment	Intereses Brutos / Gross Interest	Flujo Total / Total Flow	Principal Amortizado/ Principal Repayment	Intereses Brutos / Gross Interest	Flujo Total / Total Flow	Principal Amortizado/ Principal Repayment	Intereses Brutos / Gross Interest	Flujo Total / Total Flow	Principal Amortizado/ Principal Repayment	Intereses Brutos / Gross Interest	Flujo Total / Total Flow	Principal Amortizado/ Principal Repayment	Intereses Brutos / Gross Interest	Flujo Total / Total Flow
TOTAL	1.357,51	8,08	1.365,59	100.000,00	607,83	100.607,83	100.000,00	632,76	100.632,76	100.000,00	695,09	100.695,09	100.000,00	1.081,53	101.081,53	71.063,14	573,68	71.636,82
20/04/2026																		
20/07/2026	1.357,51	8,08	1.365,59	100.000,00	607,83	100.607,83	100.000,00	632,76	100.632,76	100.000,00	695,09	100.695,09	100.000,00	1.081,53	101.081,53	71.063,14	573,68	71.636,82