



# **EMPRESAS BANESTO 6, FONDO DE TITULIZACION DE ACTIVOS**

**FRANCISCO FORTES CLAVERO**

**ANALISTA**

**SANTANDER DE TITULIZACION, S.G.F.T, S.A.**

**CIUDAD GRUPO SANTANDER**

**28660 BOADILLA DEL MONTE**

**[ffortes@gruposantander.com](mailto:ffortes@gruposantander.com)**

**Tel: 912893290**



DENOMINACION DEL FONDO:

EMPRESAS BANESTO 6, FONDO DE TITULIZACION DE ACTIVOS

INFORMACIÓN

CORRESPONDIENTE AL:

TRIMESTRE/SEMESTRE:

17/12/2012 - 19/03/2013

AÑO:

2013

Personas que asumen la responsabilidad de esta información y cargos que ocupan:	Firma:
IGNACIO ORTEGA GAVARA - DIRECTOR GENERAL	

## I. DATOS GENERALES SOBRE EL FONDO

Fecha de Constitución del Fondo	24 octubre 2011	Agencia de pago de Bonos	BANESTO	
Fecha de Desembolso BT's	27 octubre 2011	Negociación Mercado	A.I.A.F	
Fecha Final Amortización	17 septiembre 2033	Agencias de calificación	MOODY'S ESPAÑA	
			DBRS	
Sociedad Gestora	SANTANDER DE TITULIZACION, S.G.F.T, S.A.	Calificación	Inicial	Actual
Originador Derechos Crédito	BANESTO	B.T.A. SERIE A	Aaa/AAA	A3/AAA
		B.T.A. SERIE B	Baa2/BBB(low)	Baa2/BBB(low)
		B.T.A. SERIE C	Ca/C	Ca/C

## II. VALORES EMITIDOS POR EL FONDO: BONOS DE TITULIZACION

SERIES PRELACIÓN CÓDIGO ISIN	Nº BONOS	NOMINAL EN CIRCULACIÓN			
			Inicial	Actual	%Act/In
B.T.A. SERIE A ES0330821002	9.350	Nominal Unitario	100.000,00	47.631,70	
		Nominal Total	935.000.000,00	445.356.395,00	47,63 %
B.T.A. SERIE B ES0330821010	1.650	Nominal Unitario	100.000,00	100.000,00	
		Nominal Total	165.000.000,00	165.000.000,00	100,00 %
B.T.A. SERIE C ES0330821028	2.640	Nominal Unitario	100.000,00	100.000,00	
		Nominal Total	264.000.000,00	264.000.000,00	100,00 %

AMORTIZACION E INTERESES BONOS					
Actual			Próximo		
Fecha Amortización Periodo Actual 19 marzo 2013			Fecha Próximo Cupón 17 junio 2013		
	Amortización de los Bonos	Intereses Brutos Bonos	Tipo de Interés	Importe Bruto Próximo Cupón	Importe Neto Próximo Cupón
B.T.A. SERIE A	5.879,83 €	120,75 €	0,9040 %	107,65 €	85,04 €
B.T.A. SERIE B	0,00 €	353,43 €	1,4040 %	351,00 €	277,29 €
B.T.A. SERIE C	0,00 €	Í FÍ ,Í Í €	1,2040 %	301,00 €	237,79 €
Amortización devengada no pagada	0,00 €				
Amortización Calendario	NO				

### III. ACTIVOS ADQUIRIDOS POR EL FONDO: DERECHOS DE CRÉDITO

DERECHOS DE CRÉDITO	A LA EMISIÓN	SITUACIÓN ACTUAL
Número de Derechos de Crédito	4.971	3.744
Saldo Pendiente de Amortizar Derechos	1.100.000.012,45	610.356.381,50
Importes Unitarios Derechos Vivos	229.597,16	163.022,53
Tipos de Interés	3,42 %	2,86 %

TASAS DE AMORTIZACIÓN ANTICIPADA	SITUACIÓN ACTUAL
Tasa mensual actual anualizada:	5,11 %
Tasa últimos 12 meses anualizada:	2,11 %
Tasa anualizada desde Constitución del Fondo	1,74 %

MOROSIDAD ACTUAL	Hasta 1 mes	De 1 a 6 meses	Mayor de 6 meses
Deuda Vencida(Principal+Intereses)	380.413,04	837.060,36	2.265.910,34
Deuda Pendiente de vencimiento	0,00	0,00	607.135.776,84
Deuda Total	380.413,04	837.060,36	609.401.687,18

## EMPRESAS BANESTO 6, FONDO DE TITULIZACION DE ACTIVOS

### INFORME TRIMESTRAL BONOS DE TITULIZACIÓN

19-mar-13

BONOS TITULIZACIÓN DE ACTIVOS. PRINCIPAL	
Saldo anterior	929.332.805,50 €
Amortizaciones	54.976.410,50 €
Saldo actual	874.356.395,00 €
% sobre saldo inicial	64,10%
Amortización devengada no pagada	0,00 €

BONOS DE TITULIZACIÓN DE ACTIVOS. INTERESES	
Intereses pagados Serie A	1.129.012,50 €
Intereses pagados Serie B	583.159,50 €
Intereses pagados Serie C	1.361.553,60 €
Intereses devengados no pagados	0,00 €

DATOS	
Fecha de determinación	11/03/2013
Fecha de Pago de Cupón Actual	19/03/2013
Fecha de Pago de Cupón Anterior	17/12/2012
Número de días	92
Tipo de referencia (%)	0,204%
Próxima Fecha de Pago	17/06/2013

VIDA RESIDUAL (AÑOS)		
	INICIAL	19-mar-13
B.T.A. SERIE A	1,43	1,02
B.T.A. SERIE B	3,98	2,4
B.T.A. SERIE C	3,93	2,5

## EMPRESAS BANESTO 6, FONDO DE TITULIZACION DE ACTIVOS

### INFORME TRIMESTRAL DERECHOS DE CREDITO

19-mar-13

DERECHOS DE CRÉDITO. PRINCIPAL	
Saldo anterior	665.332.834,44 €
Amortizaciones	54.976.452,94 €
Saldo actual	610.356.381,50 €
Número de derechos de crédito	3.744

DERECHOS DE CRÉDITO. INTERESES	
Intereses cobrados en el trimestre	4.956.553,32 €
Intereses devengados en el trimestre	4.765.383,61 €

DERECHOS DE CRÉDITO EN MOROSIDAD					
	HASTA 30 DÍAS	30 A 60 DÍAS	60 A 90 DÍAS	90 A 180 DÍAS	MAS 180 DIAS
Principal	371.918,32 €	290.373,67 €	174.040,61 €	311.581,21 €	2.072.690,85 €
Intereses	8.494,72 €	31.523,85 €	8.585,62 €	20.955,40 €	193.219,49 €
Saldo de los derechos de crédito	4.290.054,11 €	3.347.455,14 €	1.148.880,54 €	1.227.995,12 €	10.852.963,27 €
Número de derechos de crédito	120	33	33	24	123
% sobre saldo de los derechos de crédito	0,70%	0,55%	0,19%	0,20%	1,78%

PRÉSTAMOS EN WRITE OFF	
Write Off acumulado Fecha Pago anterior	0,00 €
Write Off trimestre	0,00 €
Write Off acumulados actuales	0,00 €

## EMPRESAS BANESTO 6, FONDO DE TITULIZACION DE ACTIVOS

### INFORME TRIMESTRAL DERECHOS DE CREDITO

19-mar-13

CONTENCIOSOS / JUDICIALES	
Saldo anterior	2.205.883,55 €
Diferencia	1.050.679,97 €
Saldo actual	3.256.563,52 €
Número derechos de crédito contenciosos	50

ADJUDICADOS	
Saldo anterior	0,00 €
Diferencia	0,00 €
Saldo actual	0,00 €
Número derechos de crédito adjudicados	0

PERDIDAS NETAS	
Saldo anterior	0,00 €
Diferencia	0,00 €
Saldo actual	0,00 €

## EMPRESAS BANESTO 6, FONDO DE TITULIZACION DE ACTIVOS

### ESTADO DE ORIGEN Y APLICACIÓN DE FONDOS Y CUENTA DE TESORERÍA

19-mar-13

ORIGEN	60.077.072,45 €
<b>PRINCIPAL COBRADO</b>	
Amortización derechos de crédito	54.787.835,17 €
<b>INTERESES COBRADOS</b>	
Intereses de derechos de crédito	4.956.553,32 €
Intereses de reinversión	144.117,89 €
<b>CONTENCIOSOS / JUDICIALES</b>	188.552,60 €
<b>INGRESOS/GASTOS DE ADJUDICADOS</b>	0,00 €
<b>FONDO DE RESERVA</b>	0,00 €
<b>OTROS</b>	13,47 €

ESTADO CUENTA DE TESORERÍA	264.000.000,00 €
<b>FONDO DE RESERVA</b>	
Saldo anterior	264.000.000,00 €
Utilizado en el período	0,00 €
Saldo actual	264.000.000,00 €
<b>RETENCIÓN A CUENTA DEL IRPF</b>	0,00 €
<b>GASTOS EMISIÓN RETENIDOS</b>	0,00 €
<b>OTROS</b>	0,00 €

APLICACIÓN	60.077.072,45 €
GASTOS ORDINARIOS	3.197,09 €
PAGO COMISION DE GESTION	46.848,56 €
PAGO SWAP	4.963.916,79 €
COBRO SWAP	-3.068.660,37 €
INTERESES B.T.A. SERIE A	1.129.012,50 €
INTERESES B.T.A. SERIE B	583.159,50 €
AMORTIZACION BONOS SERIE A	54.976.410,50 €
INTERESES B.T.A. SERIE C	798.124,80 €
AMORTIZACION BONOS SERIE B	0,00 €
AMORTIZACION BONOS SERIE C	0,00 €
INTERESES POSTERGADOS SERIE A	0,00 €
INTERESES POSTERGADOS SERIE B	0,00 €
INTERESES POSTERGADOS SERIE C	0,00 €
PAGO LIQUIDACION SWAP	0,00 €
INTERESES PTMO.SUBORDINADO	1.345,03 €
AMORTIZACION PTMO. SUBORDINADO GASTOS	60.281,02 €
PAGO COMISION ADMINISTRACION	20.000,00 €
INTERESES EXTRAORDINARIOS B.T.A. SERIE C	563.428,80 €
EXCESO POR REDONDEO	8,23 €



## EMPRESAS BANESTO 6, FONDO DE TITULIZACION DE ACTIVOS

### MEJORA CREDITICIA Y PRÉSTAMO SUBORDINADO

19-mar-13

MEJORA DE CRÉDITO		
CONCEPTOS	INICIAL	19-mar-13
EMISIÓN SUBORDINADA	31,45%	49,06%
FONDO DE RESERVA	264.000.000,00 € (19,35 %)	264.000.000,00 € 43,25%

PRÉSTAMOS SUBORDINADOS		
CONCEPTOS	INICIAL	19-mar-13
PRESTAMO SUBORDINADO GASTOS EMISION Y		
Saldo vivo	750.000,00 €	384.619,10 €
Tipo de interés	3,420 %	1,204%

## EMPRESAS BANESTO 6, FONDO DE TITULIZACION DE ACTIVOS

### INFORMACIÓN RELATIVA A LOS TRIGGERS

19-mar-13

#### TRIGGERS FONDO DE RESERVA

SI 1) ES MAYOR QUE 2) NO SE AMORTIZA EL FONDO DE RESERVA

1) SALDO DERECHOS EN MOROSIDAD > 90 DÍAS

12.080.958,39 €

2) 1% SALDO DERECHOS DE CRÉDITO ACTUAL

6.103.563,82 €

EL FONDO DE RESERVA NO PUEDE DECRECER HASTA OCTUBRE 2013

#### SALDO VIVO ACUMULADO DE PRÉSTAMOS FALLIDOS

0,00 €

#### TRIGGERS DIFERIMIENTO DE INTERESES CLASE B

DIFERIMIENTO DE INTS CLASE B (6º LUGAR) SI SALDO VIVO ACUMULADO PRÉSTAMOS FALLIDOS > 220.000.002,49 EUR

NO

## EMPRESAS BANESTO 6, FONDO DE TITULIZACION DE ACTIVOS

### DEFINICIONES

19-mar-13

**FECHA DE DETERMINACIÓN** Será la fecha en que la Sociedad Gestora, en nombre del Fondo, realizará los cálculos necesarios para distribuir los fondos disponibles existentes a dicha fecha, de acuerdo con el orden de prelación de pagos descrito en el Folleto Informativo.  
Todos los datos de los Activos Titulizados (Saldo Vivo DC's, tablas de morosidad, propiedades transitorias, datos estadísticos, etc.) están referidos a dicha fecha.

**WRITE OFF** Préstamos con cuotas pendientes con antigüedad igual o superior a 12 ó 18 meses (según Folleto Informativo).

**PÉRDIDAS DE LA CARTERA** Aquellos préstamos cuya deuda el Cedente considera que no va a recuperar (neto de recuperaciones).

**PRÉSTAMOS FALLIDOS** Aquellos préstamos cuya deuda el Cedente considera que no va a recuperar, o aquellos préstamos que tienen cuotas pendientes con antigüedad.

**SALDO VIVO ACUMULADO DE PRÉSTAMOS FALLIDOS** Saldo vivo acumulado de los Derechos de Crédito derivados de Préstamos Fallidos, sin tener en cuenta los importes recobrados.

**ADJUDICADOS** Bienes en el activo del Fondo como consecuencia de un proceso judicial o extrajudicial.

**CONTENCIOSO / JUDICIAL** Préstamos sobre los que el Cedente va a iniciar acciones judiciales. Esta cantidad está incluida en el cuadro de morosidad.



**EMPRESAS BANESTO 6  
FONDO DE TITULIZACION DE ACTIVOS**

**INFORME HISTÓRICO DE MOROSIDAD**

Fecha: 19 de Marzo 2013

MOROSIDAD HISTÓRICA					
	12/03/2012	11/06/2012	11/09/2012	11/12/2012	11/03/2013
DE 15 A 30 DÍAS	1,079%	1,758%	3,076%	1,388%	0,703%
DE 30 A 60 DÍAS	0,212%	0,339%	0,415%	0,638%	0,548%
DE 60 A 90 DÍAS	0,194%	0,203%	0,436%	2,526%	0,188%
DE 90 A 180 DÍAS	0,697%	0,206%	0,222%	0,377%	0,201%
MÁS DE 180 DÍAS	0,001%	0,666%	0,889%	1,215%	1,778%

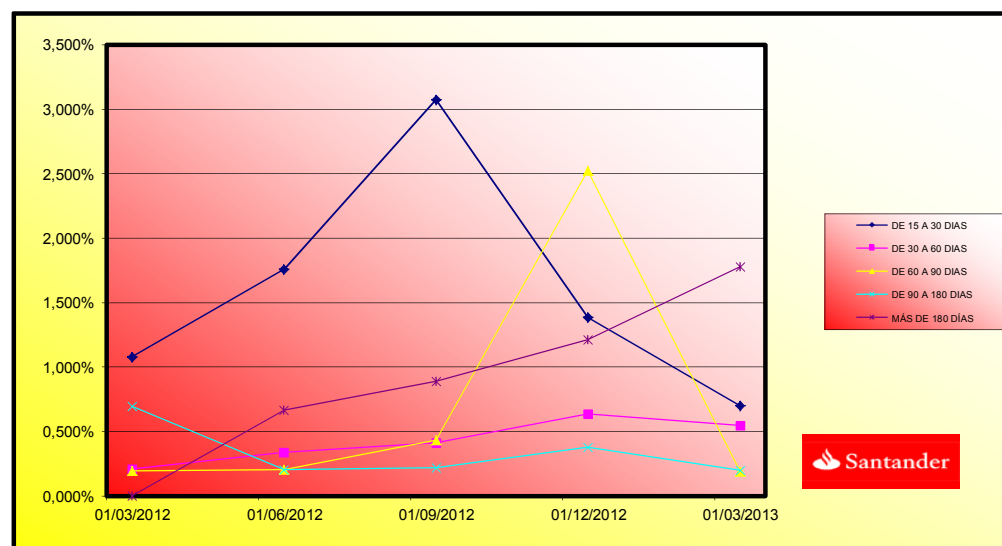



**EMPRESAS BANESTO 6  
FONDO DE TITULIZACION DE ACTIVOS**

**CARACTERISTICAS DEL COLATERAL**

Fecha: 19 de Marzo 2013

CONCENTRACION POR DEUDOR		
DEUDOR	SALDO VIVO	% SALDO VIVO
1	50.000.000,00	8,19%
2	30.000.000,00	4,92%
3	25.000.000,00	4,10%
4	20.300.000,00	3,33%
5	15.000.000,00	2,46%
6	13.863.030,02	2,27%
7	13.308.486,86	2,18%
8	10.593.274,39	1,74%
9	7.600.000,00	1,25%
10	7.463.180,08	1,22%
11	5.375.000,00	0,88%
12	3.428.571,48	0,56%
13	3.054.478,74	0,50%
14	2.767.153,78	0,45%
15	2.750.000,00	0,45%
16	2.514.382,36	0,41%
17	2.340.000,00	0,38%
18	1.541.666,74	0,25%
19	1.540.144,48	0,25%
20	1.500.000,00	0,25%



**EMPRESAS BANESTO 6**  
**FONDO DE TITULIZACION DE ACTIVOS**

**CARACTERISTICAS DEL COLATERAL**

Fecha: 19 de Marzo 2013

SECTOR	SALDO VIVO	% SALDO VIVO
AGRICULTURA, GANADERIA, CAZA Y SERVICIOS RELACIONADOS CON LAS	14.050.865,41	2,30%
SILVICULTURA Y EXPLOTACION FORESTAL	475.561,49	0,08%
PESCA Y ACUICULTURA	484.949,76	0,08%
EXTRACCION DE ANTRACITA, HULLA Y LIGNITO	50.000.000,00	8,19%
EXTRACCION DE MINERALES METALICOS	35.203,03	0,01%
OTRAS INDUSTRIAS EXTRACTIVAS	997.872,96	0,16%
ACTIVIDADES DE APOYO A LAS INDUSTRIAS EXTRACTIVAS	75.112,62	0,01%
INDUSTRIA DE LA ALIMENTACION	38.309.233,18	6,28%
FABRICACION DE BEBIDAS	2.867.427,09	0,47%
INDUSTRIA TEXTIL	1.781.779,17	0,29%
CONFECCION DE PRENDAS DE VESTIR	978.559,58	0,16%
INDUSTRIA DEL CUERO Y DEL CALZADO	989.817,12	0,16%
INDUSTRIA DE LA MADERA Y DEL CORCHO, EXCEPTO MUEBLES; CESTERIA	3.309.696,78	0,54%
INDUSTRIA DEL PAPEL	3.047.725,16	0,50%
ARTES GRAFICAS Y REPRODUCCION DE SOPORTES GRABADOS	1.144.230,88	0,19%
COQUERIAS Y REFINO DE PETROLEO	50.164,29	0,01%
INDUSTRIA QUIMICA	4.046.144,16	0,66%
FABRICACION DE PRODUCTOS FARMACEUTICOS	1.379.741,91	0,23%
FABRICACION DE PRODUCTOS DE CAUCHO Y PLASTICOS	4.054.056,82	0,66%
FABRICACION DE OTROS PRODUCTOS MINERALES NO METALICOS	33.915.768,80	5,56%
METALURGIA; FABRICACION DE PRODUCTOS DE HIERRO, ACERO Y FERRO	2.757.898,18	0,45%
FABRICACION DE PRODUCTOS METALICOS, EXCEPTO MAQUINARIA Y EQUI	6.775.527,12	1,11%
FABRICACION DE PRODUCTOS INFORMATICOS, ELECTRONICOS Y OPTICOS	2.398.218,15	0,39%
FABRICACION DE MATERIAL Y EQUIPO ELECTRICO	1.593.519,85	0,26%
FABRICACION DE MAQUINARIA Y EQUIPO N.C.O.P.	2.681.778,18	0,44%
FABRICACION DE VEHICULOS DE MOTOR, REMOLQUES Y SEMIRREMOLQUE	323.004,74	0,05%
FABRICACION DE OTRO MATERIAL DE TRANSPORTE	298.702,33	0,05%
FABRICACION DE MUEBLES	4.230.170,44	0,69%
OTRAS INDUSTRIAS MANUFACTURERAS	3.475.754,23	0,57%
REPARACION E INSTALACION DE MAQUINARIA Y EQUIPO	101.904,71	0,02%
SUMINISTRO DE ENERGIA ELECTRICA, GAS, VAPOR Y AIRE ACONDICION	4.983.084,48	0,82%
CAPTACION, DEPURACION Y DISTRIBUCION DE AGUA	356.047,15	0,06%
RECOGIDA Y TRATAMIENTO DE AGUAS RESIDUALES	38.571,45	0,01%
RECOGIDA, TRATAMIENTO Y ELIMINACION DE RESIDUOS; VALORIZACION	1.462.618,41	0,24%
ACTIVIDADES DE DESCONTAMINACION Y OTROS SERVICIOS DE GESTION	119.497,27	0,02%
CONSTRUCCION DE EDIFICIOS	8.573.786,70	1,40%
INGENIERIA CIVIL	2.302.290,69	0,38%
ACTIVIDADES DE CONSTRUCCION ESPECIALIZADA	1.856.069,14	0,30%
COMERCIO AL POR MAYOR E INTERMEDIARIOS DEL COMERCIO, EXCEPTO	29.237.118,60	4,79%
COMERCIO AL POR MENOR, EXCEPTO DE VEHICULOS DE MOTOR Y MOTOCIC	37.115.807,23	6,08%
TRANSPORTE TERRESTRE Y POR TUBERIA	10.415.389,10	1,71%



**EMPRESAS BANESTO 6**  
**FONDO DE TITULIZACION DE ACTIVOS**

**CARACTERISTICAS DEL COLATERAL**

**Fecha: 19 de Marzo 2013**

SECTOR	SALDO VIVO	%SALDO VIVO
TRANSPORTE AEREO	387.266,83	0,06%
ALMACENAMIENTO Y ACTIVIDADES ANEXAS AL TRANSPORTE	34.630.447,26	5,67%
SERVICIOS DE ALOJAMIENTO	39.640.506,51	6,49%
SERVICIOS DE COMIDAS Y BEBIDAS	5.257.892,82	0,86%
EDICION	804.404,64	0,13%
ACTIVIDADES CINEMATOGRAFICAS, DE VIDEO Y DE PROGRAMAS DE TELE	319.939,46	0,05%
TELECOMUNICACIONES	549.348,89	0,09%
PROGRAMACION, CONSULTORIA Y OTRAS ACTIVIDADES RELACIONADAS CO	2.153.180,64	0,35%
SERVICIOS DE INFORMACION	53.334,18	0,01%
SERVICIOS FINANCIEROS, EXCEPTO SEGUROS Y FONDOS DE PENSIONES	285.330,74	0,05%
SEGUROS, REASEGUROS Y FONDOS DE PENSIONES, EXCEPTO S	169.278,29	0,03%
ACTIVIDADES AUXILIARES A LOS SERVICIOS FINANCIEROS Y A LOS SE	579.720,92	0,09%
ACTIVIDADES INMOBILIARIAS	8.805.307,56	1,44%
ACTIVIDADES JURIDICAS Y DE CONTABILIDAD	796.047,20	0,13%
SERVICIOS TECNICOS DE ARQUITECTURA E INGENIERIA; ENSAYOS Y AN	3.426.393,41	0,56%
PUBLICIDAD Y ESTUDIOS DE MERCADO	359.410,88	0,06%
OTRAS ACTIVIDADES PROFESIONALES, CIENTIFICAS Y TECNICAS	10.419.082,61	1,71%
ACTIVIDADES VETERINARIAS	206.951,62	0,03%
ACTIVIDADES DE ALQUILER	1.203.569,90	0,20%
ACTIVIDADES RELACIONADAS CON EL EMPLEO	1.627,25	0,00%
ACTIVIDADES DE AGENCIAS DE VIAJES, OPERADORES TURISTICOS, SER	268.348,48	0,04%
ACTIVIDADES DE SEGURIDAD E INVESTIGACION	164.564,46	0,03%
SERVICIOS A EDIFICIOS Y ACTIVIDADES DE JARDINERIA	73.666,49	0,01%
ACTIVIDADES ADMINISTRATIVAS Y OTRAS ACTIVIDADES AUXILIARES A	436.512,31	0,07%
EDUCACION	502.633,96	0,08%
ACTIVIDADES SANITARIAS	2.745.781,65	0,45%
ASISTENCIA EN ESTABLECIMIENTOS RESIDENCIALES	126.932,53	0,02%
ACTIVIDADES DE SERVICIOS SOCIALES SIN ALOJAMIENTO	66.207,43	0,01%
ACTIVIDADES DE CREACION, ARTISTICAS Y ESPECTACULOS	121.952,37	0,02%
ACTIVIDADES DE JUEGOS DE AZAR Y APUESTAS	1.748.766,92	0,29%
ACTIVIDADES DEPORTIVAS, RECREATIVAS Y DE ENTRETENIMIENTO	757.757,10	0,12%
ACTIVIDADES ASOCIATIVAS	8.302.283,42	1,36%
REPARACION DE ORDENADORES, EFECTOS PERSONALES Y ARTICULOS DE	13.294,00	0,00%
OTROS SERVICIOS PERSONALES	2.325.525,90	0,38%
ACTIVIDADES DE LOS HOGARES COMO EMPLEADORES DE PERSONAL DOMES	1.730,54	0,00%
RESTO	199.560.713,97	32,70%
<b>TOTAL</b>	<b>610.356.381,50</b>	<b>100,00%</b>

**EMPRESAS BANESTO 6**

			1,75% 0,15%					
Fecha	Balance teorico	Balance Real	Vector de Prepago tacp		Tasa Prepago Mensual desde Inicio	Tasa Prepago Anualizada desde Inicio	Tasa Prepago Mensual	Tasa Prepago Mensual Anualizada
oct-11	1.100.000.000,00		100,00%	100,00%		2,72%	0,61%	
nov-11	1.076.722.114,66	1.073.477.806,47	99,85%	99,70%	0,30%	3,56%	0,30%	3,56%
dic-11	1.048.954.518,55	987.164.853,86	99,71%	94,11%	2,99%	30,53%	5,61%	49,96%
ene-12	989.190.085,63	933.349.489,52	99,56%	94,35%	1,92%	20,74%	-0,26%	-3,18%
feb-12	930.390.821,34	906.092.284,71	99,42%	97,39%	0,66%	7,63%	-3,21%	-46,19%
mar-12	896.245.317,23	858.327.607,48	99,27%	95,77%	0,86%	9,85%	1,66%	18,22%
abr-12	853.076.262,05	829.013.283,11	99,13%	97,18%	0,48%	5,56%	-1,47%	-19,17%
may-12	823.503.892,27	811.542.465,43	98,98%	98,55%	0,21%	2,48%	-1,41%	-18,27%
jun-12	802.028.391,38	788.842.674,76	98,84%	98,36%	0,21%	2,46%	0,19%	2,31%
jul-12	786.726.580,13	767.514.592,37	98,69%	97,56%	0,27%	3,24%	0,81%	9,31%
ago-12	761.286.112,83	743.436.294,70	98,55%	97,66%	0,24%	2,81%	-0,10%	-1,20%
sep-12	741.076.580,41	730.980.649,22	98,41%	98,64%	0,12%	1,49%	-1,01%	-12,76%
oct-12	724.184.269,40	703.398.230,91	98,26%	97,13%	0,24%	2,87%	1,53%	16,88%
nov-12	705.341.983,16	684.743.436,18	98,12%	97,08%	0,23%	2,70%	0,05%	0,62%
dic-12	685.381.739,28	665.332.834,44	97,97%	97,07%	0,21%	2,51%	0,01%	0,06%
ene-13	669.466.243,75	648.729.408,76	97,83%	96,90%	0,21%	2,49%	0,18%	2,11%
feb-13	643.394.746,86	623.624.507,17	97,69%	96,93%	0,19%	2,31%	-0,03%	-0,31%
mar-13	625.712.294,83	610.356.381,50	97,55%	97,55%	0,15%	1,74%	-0,64%	-7,93%



**FTAEMPRESAS BANESTO 6**

17-mar-13

1,02

2,40

2,50

Fecha	Principal disponible para la amortización	SERIE A	SERIE B	SERIE C	AMORTIZACION SERIE A	VIDA SERIE A	AMORTIZACION SERIE B	VIDA SERIE B	AMORTIZACION SERIE C	VIDA SERIE C
		935.000.000	165.000.000	264.000.000						
0	0,00	935.000.000	165.000.000	264.000.000	0,00	0	0,00	0	0,00	0
0	0,00	935.000.000	165.000.000	264.000.000	0,00	0	0,00	0	0,00	0
17-dic-11 1	112.835.146,14	935.000.000	165.000.000	264.000.000	112.835.146,14	-51.452.826.640	0,00	0	0,00	0
17-ene-12 0	0,00	822.164.854	165.000.000	264.000.000	0,00	0	0,00	0	0,00	0
17-feb-12 0	0,00	822.164.854	165.000.000	264.000.000	0,00	0	0,00	0	0,00	0
17-mar-12 1	128.837.246,38	822.164.854	165.000.000	264.000.000	128.837.246,38	-47.025.594.929	0,00	0	0,00	0
17-abr-12 0	0,00	693.327.607	165.000.000	264.000.000	0,00	0	0,00	0	0,00	0
17-may-12 0	0,00	693.327.607	165.000.000	264.000.000	0,00	0	0,00	0	0,00	0
17-jun-12 1	69.484.932,72	693.327.607	165.000.000	264.000.000	69.484.932,72	-18.969.386.633	0,00	0	0,00	0
17-jul-12 0	0,00	623.842.675	165.000.000	264.000.000	0,00	0	0,00	0	0,00	0
17-ago-12 0	0,00	623.842.675	165.000.000	264.000.000	0,00	0	0,00	0	0,00	0
17-sep-12 1	59.585.772,50	623.842.675	165.000.000	264.000.000	59.585.772,50	-10.785.024.823	0,00	0	0,00	0
17-oct-12 0	0,00	564.256.902	165.000.000	264.000.000	0,00	0	0,00	0	0,00	0
17-nov-12 0	0,00	564.256.902	165.000.000	264.000.000	0,00	0	0,00	0	0,00	0
17-dic-12 1	57.757.455,03	564.256.902	165.000.000	264.000.000	57.757.455,03	-5.198.170.952	0,00	0	0,00	0
17-ene-13 0	0,00	506.499.447	165.000.000	264.000.000	0,00	0	0,00	0	0,00	0
17-feb-13 0	0,00	506.499.447	165.000.000	264.000.000	0,00	0	0,00	0	0,00	0
17-mar-13 1	61.143.065,73	506.499.447	165.000.000	264.000.000	61.143.065,73	0	0,00	0	0,00	0
17-abr-13 0	0,00	445.356.382	165.000.000	264.000.000	0,00	0	0,00	0	0,00	0
17-may-13 0	0,00	445.356.382	165.000.000	264.000.000	0,00	0	0,00	0	0,00	0
17-jun-13 1	62.963.995,56	445.356.382	165.000.000	264.000.000	62.963.995,56	5.792.687.592	0,00	0	0,00	0
17-jul-13 0	0,00	382.392.386	165.000.000	264.000.000	0,00	0	0,00	0	0,00	0
17-ago-13 0	0,00	382.392.386	165.000.000	264.000.000	0,00	0	0,00	0	0,00	0
17-sep-13 1	82.797.895,73	382.392.386	165.000.000	264.000.000	82.797.895,73	15.234.812.814	0,00	0	0,00	0
17-oct-13 0	0,00	299.594.490	165.000.000	264.000.000	0,00	0	0,00	0	0,00	0
17-nov-13 0	0,00	299.594.490	165.000.000	264.000.000	0,00	0	0,00	0	0,00	0
17-dic-13 1	40.756.828,75	299.594.490	165.000.000	264.000.000	40.756.828,75	11.208.127.907	0,00	0	0,00	0
17-ene-14 0	0,00	258.837.661	165.000.000	264.000.000	0,00	0	0,00	0	0,00	0
17-feb-14 0	0,00	258.837.661	165.000.000	264.000.000	0,00	0	0,00	0	0,00	0
17-mar-14 1	87.930.606,23	258.837.661	165.000.000	264.000.000	87.930.606,23	32.094.671.276	0,00	0	0,00	0
17-abr-14 0	0,00	170.907.055	165.000.000	264.000.000	0,00	0	0,00	0	0,00	0
17-may-14 0	0,00	170.907.055	165.000.000	264.000.000	0,00	0	0,00	0	0,00	0

**FTAEMPRESAS BANESTO 6**

17-mar-13

						1,02			2,40			2,50
Fecha		Principal disponible para la amortización	SERIE A	SERIE B	SERIE C	AMORTIZACION SERIE A	VIDA SERIE A	AMORTIZACION SERIE B	VIDA SERIE B	AMORTIZACION SERIE C	VIDA SERIE C	
17-jun-14	1	61.229.772,83	170.907.055	165.000.000	264.000.000	61.229.772,83	27.982.006.184	0,00	0	0,00	0	
17-jul-14	0	0,00	109.677.282	165.000.000	264.000.000	0,00	0	0,00	0	0,00	0	
17-ago-14	0	0,00	109.677.282	165.000.000	264.000.000	0,00	0	0,00	0	0,00	0	
17-sep-14	1	32.411.844,78	109.677.282	165.000.000	264.000.000	32.411.844,78	17.794.102.783	0,00	0	0,00	0	
17-oct-14	0	0,00	77.265.438	165.000.000	264.000.000	0,00	0	0,00	0	0,00	0	
17-nov-14	0	0,00	77.265.438	165.000.000	264.000.000	0,00	0	0,00	0	0,00	0	
17-dic-14	1	25.538.181,39	77.265.438	165.000.000	264.000.000	25.538.181,39	16.344.436.090	0,00	0	0,00	0	
17-ene-15	0	0,00	51.727.256	165.000.000	264.000.000	0,00	0	0,00	0	0,00	0	
17-feb-15	0	0,00	51.727.256	165.000.000	264.000.000	0,00	0	0,00	0	0,00	0	
17-mar-15	1	38.896.577,18	51.727.256	165.000.000	264.000.000	38.896.577,18	28.394.501.344	0,00	0	0,00	0	
17-abr-15	0	0,00	12.830.679	165.000.000	264.000.000	0,00	0	0,00	0	0,00	0	
17-may-15	0	0,00	12.830.679	165.000.000	264.000.000	0,00	0	0,00	0	0,00	0	
17-jun-15	1	35.634.920,22	12.830.679	165.000.000	264.000.000	12.830.679,04	10.546.818.169	22.804.241,19	16.647.096.066	0,00	0	
17-jul-15	0	0,00	0	142.195.759	264.000.000	0,00	0	0,00	0	0,00	0	
17-ago-15	0	0,00	0	142.195.759	264.000.000	0,00	0	0,00	0	0,00	0	
17-sep-15	1	25.119.069,71	0	142.195.759	264.000.000	0,00	0	25.119.069,71	20.647.875.298	0,00	0	
17-oct-15	0	0,00	0	117.076.689	264.000.000	0,00	0	0,00	0	0,00	0	
17-nov-15	0	0,00	0	117.076.689	264.000.000	0,00	0	0,00	0	0,00	0	
17-dic-15	1	117.076.689,11	0	117.076.689	264.000.000	0,00	0	117.076.689,11	107.008.093.845	264.000.000,00	241.296.000.000	