



DENOMINACION DEL FONDO:

FONDO DE TITULIZACIÓN DE ACTIVOS: SANTANDER HIPOTECARIO 3

INFORMACION

CORRESPONDIENTE AL:

TRIMESTRE/SEMESTRE

ABRIL

AÑO:

2026

Personas que asumen la responsabilidad de esta información y cargos que ocupan:	Firma:
Juan Carlos Berzal Valero - Director General	

**I. DATOS GENERALES SOBRE EL FONDO**

Fecha de Constitución del Fondo	30 de marzo de 2007	Agencia de pago de Bonos	BANCO SANTANDER	
Fecha de Desembolso BTA'S	4 de abril de 2007	Negociación Mercado	AIAF	
Fecha Final Amortización	18 de enero de 2050	Agencias de Calificación	MOODYS ESPAÑA FITCH RATINGS STANDARD & POORS	
Sociedad Gestora	SANTANDER DE TITULIZACIÓN S.G.F.T., S.A.		Inicial	Actual
Originador Derechos Crédito	BANCO SANTANDER	Emisión A1	Aaa/AAA/AAA	Aaa / AA / A+
		Emisión A2	Aaa/AAA/AAA	Aaa / AA / A+
		Emisión A3	Aaa/AAA/AAA	Aaa / AA / A+
		Emisión B	Aa2/AA/AA	Baa1 / B+ / B-
Contrapartida Swap	BANCO SANTANDER	Emisión C	A1/A/A	C / CC / CCC-
		Emisión D	Baa1/BBB/BBB	C / C / D
		Emisión E	Ba2/BB/BB	C / C / D
		Emisión F	Ca/CCC/CCC-	C / C / D

**II. VALORES EMITIDOS POR EL FONDO: BONOS DE TITULIZACIÓN DE ACTIVOS**

SERIES PRELACIÓN CÓDIGO ISIN	Nº BONOS	NOMINAL EN CIRCULACIÓN	NOMINAL EN CIRCULACIÓN		
			INICIAL	ACTUAL	%Act/In
Serie A1 ES0338093000	6.133	Nominal Unitario Nominal Total	100.000,00 613.300.000,00	7.977,39 48.925.332,87	7,98%
Serie A2 ES0338093018	15.400	Nominal Unitario Nominal Total	100.000,00 1.540.000.000,00	11.336,23 174.577.942,00	11,34%
Serie A3 ES0338093026	4.200	Nominal Unitario Nominal Total	100.000,00 420.000.000,00	11.336,23 47.612.166,00	11,34%
Serie B ES0338093034	792	Nominal Unitario Nominal Total	100.000,00 79.200.000,00	100.000,00 79.200.000,00	100,00%
Serie C ES0338093042	475	Nominal Unitario Nominal Total	100.000,00 47.500.000,00	100.000,00 47.500.000,00	100,00%
Serie D ES0338093059	720	Nominal Unitario Nominal Total	100.000,00 72.000.000,00	100.000,00 72.000.000,00	100,00%
Serie E ES0338093067	280	Nominal Unitario Nominal Total	100.000,00 28.000.000,00	100.000,00 28.000.000,00	100,00%
Serie F ES0338093075	224	Nominal Unitario Nominal Total	100.000,00 22.400.000,00	100.000,00 22.400.000,00	100,00%

AMORTIZACIÓN E INTERESES BONOS					
Actual			Próximo		
Fecha Amortización Periodo Actual 20 de abril de 2026			Fecha Próximo Cupón 20 de julio de 2026		
	Amortización de los Bonos	Intereses Brutos Bonos	Tipo de Interés	Importe Bruto Próximo Cupón	Importe Neto Próximo Cupón
Amortización Serie A1	381,10 €	44,07 €	2,298%	46,34 €	37,54 €
Amortización Serie A2	541,56 €	65,03 €	2,378%	68,14 €	55,19 €
Amortización Serie A3	541,56 €	66,83 €	2,438%	69,86 €	56,59 €
Amortización Serie B	0,00 €	567,74 €	2,458%	621,33 €	503,28 €
Amortización Serie C	0,00 €	587,96 €	2,538%	641,55 €	519,66 €
Amortización Serie D	0,00 €	0,00 €	2,788%	704,74 €	570,84 €
Amortización Serie E	0,00 €	0,00 €	4,338%	1.096,55 €	888,21 €
Amortización Serie F	0,00 €	0,00 €	2,738%	692,11 €	560,61 €
Amortización devengada no pagada (Total)	120.334.191,75 €				
Amortización de Calendario	NO				



### III. VALORES ADQUIRIDOS POR EL FONDO: DERECHOS DE CRÉDITO

DERECHOS DE CRÉDITO	A LA EMISIÓN	SITUACIÓN ACTUAL
Número de Derechos Crédito	16.890	5.372
Saldo Pendiente de Amortizar Derechos Crédito	2.800.000.012,17	377.481.346,42
Importes Unitarios Derechos Crédito Vivos	165.778,57	70.268,31
Tipo de Interés	4,02%	2,98%

TASAS DE AMORTIZACION ANTICIPADA	SITUACIÓN ACTUAL
Tasa mensual actual anualizada:	7,64%
Tasa últimos 12 meses anualizada:	7,83%
Tasa anualizada desde Constitución del Fondo	6,76%

MOROSIDAD ACTUAL	Hasta 1 mes	De 1 a 6 meses	Mayor de 6 mes.
Deuda Vencida (Principal + Intereses)	37.501,40	46.323,92	140.032,51
Deuda Pendiente de vencimiento			377.339.246,71
Deuda Total	37.501,40	46.323,92	377.479.279,22

**F.T.A SANTANDER HIPOTECARIO 3**

**INFORME TRIMESTRAL BONOS DE TITULIZACIÓN**

20 de abril de 2026

<b>BONOS TITULIZACIÓN DE ACTIVOS. PRINCIPAL</b>	
Saldo anterior	533.167.303,17€
Amortizaciones	12.951.862,30€
Saldo actual	520.215.440,87€
% sobre saldo inicial	18,43%
Amortización devengada no pagada	120.334.191,75€

<b>DATOS</b>	
Fecha de determinación	13/04/2026
Fecha de Pago de Cupón Actual	20/04/2026
Fecha de Pago de Cupón Anterior	19/01/2026
Número de días	91
Tipo de referencia (%)	2,238%
Próxima Fecha de Pago	20/07/2026

<b>BONOS DE TITULIZACIÓN DE ACTIVOS. INTERESES</b>	
Intereses pagados Serie A1	270.281,31€
Intereses pagados Serie A2	1.001.462,00€
Intereses pagados Serie A3	280.686,00€
Intereses pagados Serie B	449.650,08€
Intereses pagados Serie C	279.281,00€
Intereses pagados Serie D	0,00€
Intereses pagados Serie E	0,00€
Intereses pagados Serie F	0,00€
Intereses devengados no pagados	29.817.397,51€

<b>VIDA RESIDUAL (AÑOS)</b>		
	<b>INICIAL</b>	<b>20-abr-26</b>
SERIE A1	1,26	2,53
SERIE A2	7,29	2,53
SERIE A3	17,37	2,53
SERIE B	20,77	6,57
SERIE C	20,77	8,74
SERIE D	20,77	12,36
SERIE E	20,77	17,70
SERIE F	15,31	20,51

## F.T.A SANTANDER HIPOTECARIO 3

### INFORME TRIMESTRAL DERECHOS DE CREDITO

20 de abril de 2026

DERECHOS DE CRÉDITO. PRINCIPAL	
Saldo anterior	389.681.002,35€
Amortizaciones	12.199.655,93€
Saldo actual	377.481.346,42€
Número de derechos de crédito	5.372
LTV	77,22%

DERECHOS DE CRÉDITO EN MOROSIDAD					
	HASTA 30 DÍAS	30 A 60 DÍAS	60 A 90 DÍAS	90 A 180 DÍAS	MAS 180 DIAS
Principal	26.481,90 €	9.592,04 €	9.385,72 €	10.310,74 €	86.329,31 €
Intereses	11.019,50 €	3.924,83 €	5.887,20 €	7.223,39 €	53.703,20 €
Saldo de los derechos de crédito	6.881.829,98 €	923.579,96 €	942.498,24 €	627.139,42 €	2.232.286,13 €
Número de derechos de crédito	77	11	9	6	22
% sobre saldo de los derechos de crédito	1,82%	0,24%	0,25%	0,17%	0,59%

PRÉSTAMOS EN WRITE OFF	
Write Off acumulado Fecha Pago anterior	2.571.189,41 €
Write Off trimestre	705.166,57 €
Write Off acumulados actuales	3.276.355,98 €

**F.T.A SANTANDER HIPOTECARIO 3**

**INFORME TRIMESTRAL DERECHOS DE CREDITO**

20 de abril de 2026

<b>CONTENCIOSOS / JUDICIALES</b>	
Saldo anterior	142.499,68 €
Diferencia	77.407,57 €
Saldo actual	219.907,25 €
Número derechos de crédito contenciosos	2

<b>ADJUDICADOS</b>	
Saldo anterior	7.175.533,42 €
Diferencia	-385.843,51 €
Saldo actual	6.789.689,91 €
Número derechos de crédito adjudicados	120

<b>PERDIDAS NETAS</b>	
Saldo anterior	138.553.116,68 €
Diferencia	-484.568,75 €
Saldo actual	138.068.547,93 €

**F.T.A SANTANDER HIPOTECARIO 3**

**ESTADO DE ORIGEN Y APLICACIÓN DE FONDOS Y CUENTA DE TESORERÍA**

20 de abril de 2026

<b>ORIGEN</b>	<b>15.227.696,84 €</b>
<b>PRINCIPAL COBRADO</b>	
Amortización derechos de crédito	11.835.201,98 €
<b>INTERESES COBRADOS</b>	
Intereses de derechos de crédito	2.952.010,80 €
Intereses de reinversión	21.971,81 €
<b>CONTENCIOSOS / JUDICIALES</b>	<b>206.406,11 €</b>
<b>INGRESOS/GASTOS DE ADJUDICADOS</b>	<b>212.041,42 €</b>
<b>FONDO DE RESERVA</b>	<b>0,00 €</b>
<b>OTROS</b>	<b>64,72 €</b>

<b>ESTADO CUENTA DE TESORERÍA</b>	<b>22,46</b>
<b>FONDO DE RESERVA PRINCIPAL</b>	
Saldo anterior	0,00 €
Diferencia	0,00 €
Saldo actual	0,00 €
<b>RETENCIÓN A CUENTA DEL IRPF</b>	<b>22,46 €</b>
<b>GASTOS EMISIÓN RETENIDOS</b>	<b>0,00 €</b>
<b>OTROS</b>	<b>0,00 €</b>

<b>APLICACIÓN</b>	<b>15.227.696,84 €</b>
GASTOS ORDINARIOS	2.165,90 €
COMISION S.G.F.T.	26.585,33 €
PAGO SWAP	2.951.547,90 €
COBRO SWAP	-2.985.940,85 €
INTERESES F.T.A. SERIE A1	270.281,31 €
INTERESES F.T.A. SERIE A2	1.001.462,00 €
INTERESES F.T.A. SERIE A3	280.686,00 €
INTERESES F.T.A. SERIE B	449.650,08 €
INTERESES F.T.A. SERIE C	279.281,00 €
AMORTIZACIÓN BONOS SERIE A1	2.337.286,30 €
AMORTIZACIÓN BONOS SERIE A2	8.340.024,00 €
AMORTIZACIÓN BONOS SERIE A3	2.274.552,00 €
INTERESES F.T.A. SERIE D POSTERGADOS	0,00 €
INTERESES F.T.A. SERIE E POSTERGADOS	0,00 €
INTERESES F.T.A. SERIE F	0,00 €
AMORTIZACIÓN SERIE F	0,00 €
INTERESES PRESTAMO SUBORDINADO	0,00 €
AMORTIZACIÓN PRESTAMO SUBORDINADO	0,00 €
PAGO COMISION FIJA DE ADMINISTRACIÓN	0,00 €
EXCESO POR REDONDEO	115,87 €
COMISION VARIABLE/INT.EXTR.SERIE F	0,00 €

**F.T.A SANTANDER HIPOTECARIO 3**

**MEJORA CREDITICIA Y PRÉSTAMO SUBORDINADO**

20 de abril de 2026

<b>MEJORA DE CRÉDITO</b>		
<b>CONCEPTOS</b>	<b>INICIAL</b>	<b>20-abr-26</b>
EMISIÓN SUBORDINADA	7,00%	47,88%
FONDO DE RESERVA PRINCIPAL	22.400.000,00 € 0,80%	0,00 € (0,00 %)

<b>PRÉSTAMOS SUBORDINADOS</b>		
<b>CONCEPTOS</b>	<b>INICIAL</b>	<b>20-abr-26</b>
PRESTAMO SUBORDINADO PRINCIPAL		
Saldo vivo	2.600.000,00 €	1.529.514,87 €
Tipo de interés	4,447%	2,738%

## F.T.A SANTANDER HIPOTECARIO 3

### INFORMACIÓN RELATIVA A LOS TRIGGERS

20 de abril de 2026

TRIGGERS FONDO DE RESERVA	
SI 1) ES MAYOR QUE 2) NO SE AMORTIZA EL FONDO DE RESERVA	
1) DERECHOS EN MOROSIDAD > 90 DÍAS	2.859.425,55 €
2) 1% SALDO DERECHOS DE CRÉDITO ACTUAL	3.774.813,46 €

EL FONDO DE RESERVA NO PODRÁ AMORTIZARSE, POR NO ENCONTRARSE DOTADO EN EL NIVEL MÍNIMO REQUERIDO

SALDO VIVO ACUMULADO DE PRÉSTAMOS FALLIDOS	251.564.676,40 €
--	------------------

TRIGGERS DIFERIMIENTO DE INTERESES CLASES B, C, D, E	
DIFERIMIENTO DE INTS CLASE B (9º LUGAR) SI SALDO VIVO ACUMULADO DE PRÉSTAMOS FALLIDOS > 392.000.001,70 EUR	NO
DIFERIMIENTO DE INTS CLASE C (10º LUGAR) SI SALDO VIVO ACUMULADO DE PRÉSTAMOS FALLIDOS > 308.000.001,34 EUR	NO
DIFERIMIENTO DE INTS CLASE D (11º LUGAR) SI SALDO VIVO ACUMULADO DE PRÉSTAMOS FALLIDOS > 196.000.000,85 EUR	SI
DIFERIMIENTO DE INTS CLASE E (12º LUGAR) SI SALDO VIVO ACUMULADO DE PRÉSTAMOS FALLIDOS > 168.000.000,73 EUR	SI

TRIGGERS BONOS	
1. SI 1.A) ES MAYOR QUE 1.B) SE AMORTIZARÁ A PRORRATA A1, A2 Y A3:	
1.A) MOROSIDAD ENTRE 90 DÍAS Y 18 MESES	2.859.425,55 €
1.B) 1.5% SALDO VIVO PRÉSTAMOS SIN TENER EN CUENTA FALLIDOS	5.662.220,20 €

EN ABRIL DE 2008 SE ALCANZÓ EL NIVEL DEL TRIGGER, POR ELLO LA AMORTIZACIÓN SERÁ A PRORRATA, LOS FONDOS DISPONIBLES SE APLICARÁN A LA AMORTIZACIÓN DE LAS SERIES A1, A2 Y A3.

CONTRATO	CONTRAPARTE	AGENCIA RATING	RATING MÍNIMO EXIGIDO	RATING ACTUAL
CUENTA TESORERÍA	BANCO SANTANDER	MOODYS	P-1 c/p	A2 l/p P-1 c/p
		FITCH	F-1 c/p	F-1* c/p
		S&P	A-1 c/p	A+ l/p A-1 c/p
AGENTE PAGOS	BANCO SANTANDER	MOODYS	P-1 c/p	A2 l/p P-1 c/p
		FITCH	F-1 c/p	A l/p F-1* c/p
		S&P	A-1 c/p	A+ l/p A-1 c/p
SWAP	BANCO SANTANDER	MOODYS	A2 l/p P-1 c/p	A2 l/p P-1 c/p
		FITCH	A l/p F-1 c/p	A l/p F-1 c/p **
		S&P	A-1 c/p	A+ l/p A-1 c/p

(\*) Deposit Rating

(\*\*) Derivative Counterparty Rating

**FONDO DE TITULIZACION DE ACTIVOS  
SANTANDER HIPOTECARIO 3**

**INFORME HISTORICO DE MOROSIDAD  
20 DE ABRIL DE 2026**

Fecha	ene-25	abr-25	jul-25	oct-25	ene-26	abr-26
<b>15-30 días</b>	1,890%	1,831%	1,645%	1,700%	1,901%	1,823%
<b>30-60 días</b>	0,407%	0,451%	0,350%	0,241%	0,310%	0,245%
<b>60-90 días</b>	0,417%	0,452%	0,230%	0,191%	0,124%	0,250%
<b>90-180 días</b>	0,255%	0,392%	0,566%	0,371%	0,395%	0,166%
<b>&gt; 180 días</b>	0,524%	0,341%	0,371%	0,561%	0,586%	0,591%

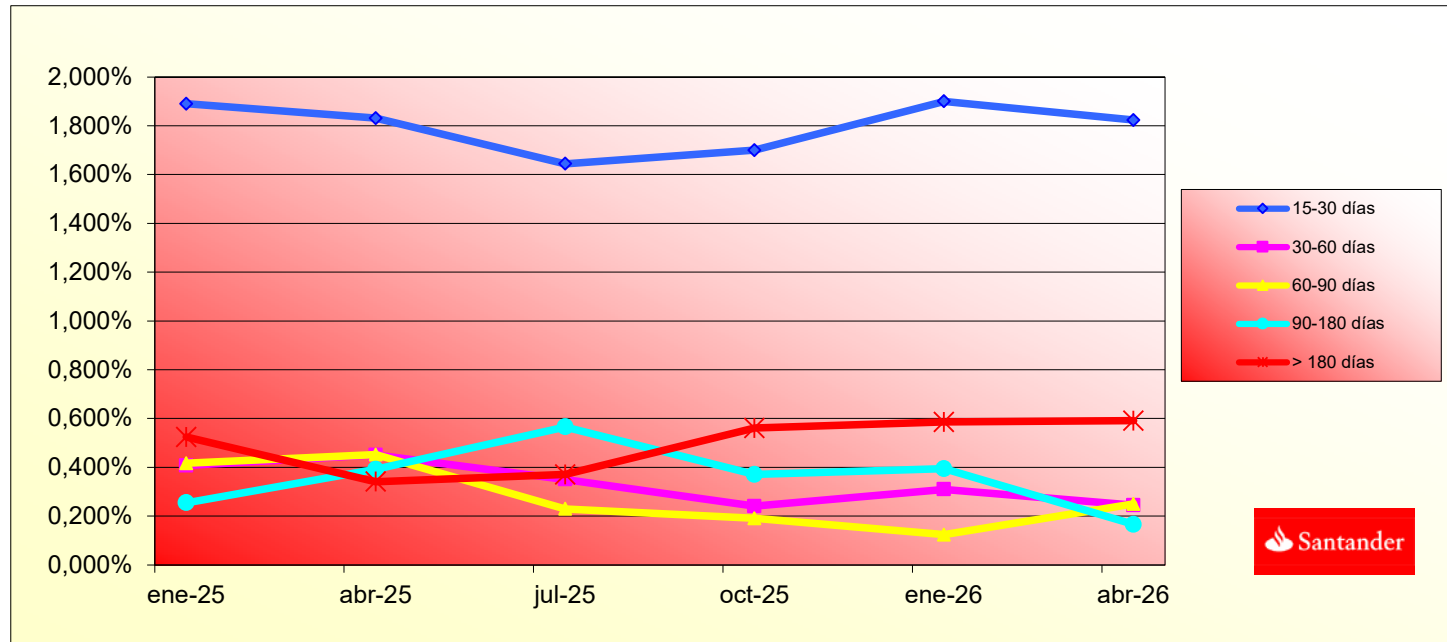



**FONDO DE TITULIZACIÓN DE ACTIVOS  
SANTANDER HIPOTECARIO 3**

**L.T.V.**

**CUADRO DE VALORES DE TASACION SOBRE SALDOS VIVOS  
20 DE ABRIL DE 2026**

<b>LTV</b>				
<b>(%)</b>	<b>SALDOS VIVOS (MILES)</b>	<b>% SALDO VIVO</b>	<b>Nº DE PRESTAMOS</b>	<b>% Nº PRESTAMOS</b>
0,00 - 9,99	3.106.503,43	0,70%	421	6,41%
10,00 - 19,99	8.936.090,39	2,01%	393	5,98%
20,00 - 29,99	15.322.234,89	3,44%	434	6,60%
30,00 - 39,99	25.874.303,14	5,81%	552	8,40%
40,00 - 49,99	30.796.315,76	6,91%	528	8,03%
50,00 - 59,99	41.398.824,84	9,29%	601	9,14%
60,00 - 69,99	42.322.531,93	9,50%	518	7,88%
70,00 - 79,99	44.058.215,49	9,89%	454	6,91%
> 80,00	233.791.275,27	52,47%	2.671	40,64%

## F.T.A SANTANDER HIPOTECARIO 3

### DEFINICIONES

20 de abril de 2026

**FECHA DE DETERMINACIÓN** Será la fecha en que la Sociedad Gestora, en nombre del Fondo, realizará los cálculos necesarios para distribuir los fondos disponibles existentes a dicha fecha, de acuerdo con el orden de prelación de pagos descrito en el Folleto Informativo. Todos los datos de los Activos Titulizados (Saldo Vivo DC's, tablas de morosidad, propiedades transitorias, datos estadísticos, etc.) están referidos a dicha fecha.

**WRITE OFF** Préstamos con cuotas pendientes con antigüedad igual o superior a 12 ó 18 meses (según Folleto Informativo).

**PÉRDIDAS DE LA CARTERA** Aquellos préstamos cuya deuda el Cedente considera que no va a recuperar (neto de recuperaciones).

**PRÉSTAMOS FALLIDOS** Aquellos préstamos cuya deuda el Cedente considera que no va a recuperar, o aquellos préstamos que tienen cuotas pendientes con antigüedad.

**SALDO VIVO ACUMULADO DE PRÉSTAMOS FALLIDOS** Saldo vivo acumulado de los Derechos de Crédito derivados de Préstamos Fallidos, sin tener en cuenta los importes recobrados.

**ADJUDICADOS** Bienes en el activo del Fondo como consecuencia de un proceso judicial o extrajudicial.

**CONTENCIOSO / JUDICIAL** Préstamos sobre los que el Cedente va a iniciar acciones judiciales. Esta cantidad está incluida en el cuadro de morosidad.

**FTA SANTANDER HIPOTECARIO 3**

Tasa mensual actual anualizada / Monthly Single Rate	7,64%
Tasa últimos 12 meses anualizada / Average 12 Month Single Rate	7,83%
Tasa anualizada desde Constitución / Prepayment Rate from Constitution	6,76%

Fecha / Date	Principal Pendiente / Ppal Outstanding		Vector Prepagos / Prepayment Vector	Fin de mes / Remaining end of month	Caída mensual media / Average Single Monthly	TACP / CPR	Caída mensual/ Single Monthly Mortality	TACP Mensual / Monthly CPR	Ppal Pte después Prepagos / Outstanding after Prepayment
	Fecha Constitución	Constitution Date							
4-abr.-07	2.800.000.002,16		100,00%	100,00%					2.800.000.002,16
30-abr.-07	2.782.824.327,96	<b>2.764.802.362,68</b>	99,42%	99,35%	0,65%	7,50%	<b>0,65%</b>	<b>7,50%</b>	2.766.640.476,54
31-may.-07	2.778.524.969,75	<b>2.744.889.022,61</b>	98,84%	98,79%	0,61%	7,05%	<b>0,57%</b>	<b>6,59%</b>	2.746.301.247,53
30-jun.-07	2.774.211.336,68	<b>2.722.930.559,58</b>	98,27%	98,15%	0,62%	7,19%	<b>0,65%</b>	<b>7,48%</b>	2.726.090.989,96
31-jul.-07	2.769.950.494,56	<b>2.700.942.838,87</b>	97,69%	97,51%	0,63%	7,29%	<b>0,65%</b>	<b>7,58%</b>	2.706.074.492,49
31-ago.-07	2.765.675.506,03	<b>2.687.462.814,86</b>	97,13%	97,17%	0,57%	6,65%	<b>0,35%</b>	<b>4,07%</b>	2.686.184.871,57
30-sep.-07	2.761.398.495,38	<b>2.672.409.772,13</b>	96,56%	96,78%	0,54%	6,34%	<b>0,41%</b>	<b>4,77%</b>	2.666.433.115,72
31-oct.-07	2.757.107.300,69	<b>2.659.564.103,98</b>	96,00%	96,46%	0,51%	5,99%	<b>0,33%</b>	<b>3,84%</b>	2.646.806.630,06
30-nov.-07	2.752.801.874,20	<b>2.644.105.564,21</b>	95,44%	96,05%	0,50%	5,86%	<b>0,43%</b>	<b>4,99%</b>	2.627.304.659,19
31-dic.-07	2.748.482.167,96	<b>2.618.281.981,00</b>	94,89%	95,26%	0,54%	6,27%	<b>0,82%</b>	<b>9,42%</b>	2.607.926.452,14
31-ene.-08	2.744.148.133,86	<b>2.603.307.114,08</b>	94,33%	94,87%	0,53%	6,13%	<b>0,41%</b>	<b>4,87%</b>	2.588.671.262,38
29-feb.-08	2.739.799.723,63	<b>2.585.288.720,65</b>	93,79%	94,36%	0,53%	6,14%	<b>0,53%</b>	<b>6,23%</b>	2.569.538.347,80
31-mar.-08	2.735.436.888,82	<b>2.569.319.358,40</b>	93,24%	93,93%	0,52%	6,07%	<b>0,46%</b>	<b>5,37%</b>	2.550.526.970,66
30-abr.-08	2.731.059.580,81	<b>2.555.774.802,45</b>	92,70%	93,58%	0,51%	5,94%	<b>0,37%</b>	<b>4,32%</b>	2.531.636.397,58
31-may.-08	2.726.667.750,82	<b>2.535.285.062,83</b>	92,16%	92,98%	0,52%	6,05%	<b>0,64%</b>	<b>7,44%</b>	2.512.865.899,53
30-jun.-08	2.722.261.349,88	<b>2.516.506.059,28</b>	91,62%	92,44%	0,52%	6,09%	<b>0,58%</b>	<b>6,74%</b>	2.494.214.751,74
31-jul.-08	2.717.840.328,86	<b>2.497.142.688,79</b>	91,09%	91,88%	0,53%	6,15%	<b>0,61%</b>	<b>7,06%</b>	2.475.682.233,76
31-ago.-08	2.713.404.638,44	<b>2.481.323.553,60</b>	90,56%	91,45%	0,52%	6,12%	<b>0,47%</b>	<b>5,51%</b>	2.457.267.629,38
30-sep.-08	2.708.954.229,14	<b>2.467.766.079,07</b>	90,03%	91,10%	0,52%	6,03%	<b>0,38%</b>	<b>4,50%</b>	2.438.970.226,62
31-oct.-08	2.704.489.051,30	<b>2.450.242.123,51</b>	89,51%	90,60%	0,52%	6,04%	<b>0,55%</b>	<b>6,36%</b>	2.420.789.317,70
30-nov.-08	2.700.013.416,84	<b>2.405.088.764,84</b>	88,99%	89,08%	0,58%	6,70%	<b>1,68%</b>	<b>18,40%</b>	2.402.728.080,53
31-dic.-08	2.695.522.929,45	<b>2.380.317.939,35</b>	88,47%	88,31%	0,59%	6,86%	<b>0,87%</b>	<b>9,90%</b>	2.384.781.902,71
31-ene.-09	2.691.017.539,00	<b>2.358.512.179,02</b>	87,96%	87,64%	0,60%	6,94%	<b>0,75%</b>	<b>8,64%</b>	2.366.950.089,13
28-feb.-09	2.686.497.195,15	<b>2.342.718.793,46</b>	87,45%	87,20%	0,59%	6,89%	<b>0,50%</b>	<b>5,87%</b>	2.349.231.948,78
31-mar.-09	2.681.961.847,36	<b>2.302.209.228,54</b>	86,94%	85,84%	0,63%	7,35%	<b>1,56%</b>	<b>17,22%</b>	2.331.626.794,70
30-abr.-09	2.677.411.444,94	<b>2.282.328.338,75</b>	86,43%	85,24%	0,64%	7,38%	<b>0,70%</b>	<b>8,03%</b>	2.314.133.944,02
31-may.-09	2.672.845.936,99	<b>2.253.347.613,09</b>	85,93%	84,31%	0,65%	7,58%	<b>1,10%</b>	<b>12,44%</b>	2.296.752.717,87
30-jun.-09	2.668.265.272,41	<b>2.204.398.348,10</b>	85,43%	82,62%	0,70%	8,14%	<b>2,00%</b>	<b>21,57%</b>	2.279.482.441,40
31-jul.-09	2.663.669.399,93	<b>2.184.386.776,52</b>	84,93%	82,01%	0,71%	8,15%	<b>0,74%</b>	<b>8,04%</b>	2.262.322.443,73
31-ago.-09	2.659.058.268,07	<b>2.167.634.444,26</b>	84,44%	81,52%	0,70%	8,11%	<b>0,59%</b>	<b>6,91%</b>	2.245.272.057,95
30-sep.-09	2.654.431.825,16	<b>2.133.876.577,69</b>	83,95%	80,39%	0,72%	8,36%	<b>1,39%</b>	<b>15,42%</b>	2.228.330.621,05
31-oct.-09	2.649.790.019,31	<b>2.113.395.051,18</b>	83,46%	79,76%	0,73%	8,38%	<b>0,79%</b>	<b>9,04%</b>	2.211.497.473,94
30-nov.-09	2.645.132.798,46	<b>2.096.280.684,01</b>	82,97%	79,25%	0,72%	8,35%	<b>0,64%</b>	<b>7,36%</b>	2.194.771.961,44
31-dic.-09	2.640.460.110,32	<b>2.080.055.694,56</b>	82,49%	78,78%	0,72%	8,31%	<b>0,60%</b>	<b>6,95%</b>	2.178.153.432,18
31-ene.-10	2.635.773.625,60	<b>2.064.013.391,42</b>	82,01%	78,31%	0,72%	8,27%	<b>0,59%</b>	<b>6,91%</b>	2.161.642.651,88
28-feb.-10	2.631.075.008,59	<b>2.048.562.357,20</b>	81,53%	77,86%	0,71%	8,22%	<b>0,57%</b>	<b>6,64%</b>	2.145.240.352,13
31-mar.-10	2.626.360.785,82	<b>2.030.215.085,12</b>	81,06%	77,30%	0,71%	8,22%	<b>0,72%</b>	<b>8,28%</b>	2.128.943.071,50
30-abr.-10	2.621.630.904,23	<b>2.013.805.976,78</b>	80,59%	76,82%	0,71%	8,20%	<b>0,63%</b>	<b>7,30%</b>	2.112.750.174,03
31-may.-10	2.616.901.712,49	<b>1.994.676.026,59</b>	80,12%	76,22%	0,71%	8,22%	<b>0,77%</b>	<b>8,87%</b>	2.096.674.168,85
30-jun.-10	2.612.156.804,02	<b>1.979.546.187,77</b>	79,65%	75,78%	0,71%	8,18%	<b>0,58%</b>	<b>6,72%</b>	2.080.701.172,22
31-jul.-10	2.607.396.125,23	<b>1.964.432.802,84</b>	79,19%	75,34%	0,71%	8,14%	<b>0,58%</b>	<b>6,77%</b>	2.064.830.560,10
31-ago.-10	2.602.620.011,08	<b>1.953.396.912,12</b>	78,73%	75,06%	0,70%	8,06%	<b>0,38%</b>	<b>4,46%</b>	2.049.062.018,21
30-sep.-10	2.597.828.020,18	<b>1.945.690.965,89</b>	78,27%	74,90%	0,69%	7,93%	<b>0,21%</b>	<b>2,50%</b>	2.033.394.621,30
31-oct.-10	2.593.020.098,21	<b>1.932.040.230,92</b>	77,82%	74,51%	0,68%	7,88%	<b>0,52%</b>	<b>6,04%</b>	2.017.827.756,25
30-nov.-10	2.588.196.190,60	<b>1.921.619.756,05</b>	77,37%	74,25%	0,67%	7,80%	<b>0,35%</b>	<b>4,17%</b>	2.002.360.813,51
31-dic.-10	2.583.356.242,52	<b>1.906.233.315,13</b>	76,92%	73,79%	0,67%	7,79%	<b>0,61%</b>	<b>7,13%</b>	1.986.993.187,11
31-ene.-11	2.578.500.198,89	<b>1.896.145.211,71</b>	76,47%	73,54%	0,67%	7,71%	<b>0,34%</b>	<b>4,03%</b>	1.971.724.274,63
28-feb.-11	2.573.628.004,33	<b>1.888.739.265,02</b>	76,02%	73,39%	0,66%	7,60%	<b>0,20%</b>	<b>2,40%</b>	1.956.553.477,13
31-mar.-11	2.568.739.603,20	<b>1.879.383.840,50</b>	75,58%	73,16%	0,65%	7,51%	<b>0,31%</b>	<b>3,61%</b>	1.941.480.199,18
30-abr.-11	2.563.834.939,55	<b>1.868.976.809,36</b>	75,14%	72,90%	0,64%	7,45%	<b>0,36%</b>	<b>4,28%</b>	1.926.503.848,80
31-may.-11	2.558.923.069,71	<b>1.856.697.314,15</b>	74,70%	72,56%	0,64%	7,41%	<b>0,47%</b>	<b>5,45%</b>	1.911.630.644,96
30-jun.-11	2.553.994.854,59	<b>1.848.824.208,60</b>	74,27%	72,39%	0,63%	7,32%	<b>0,23%</b>	<b>2,75%</b>	1.896.853.138,16
31-jul.-11	2.549.050.237,42	<b>1.840.095.585,32</b>	73,84%	72,19%	0,62%	7,24%	<b>0,28%</b>	<b>3,30%</b>	1.882.170.747,03
31-ago.-11	2.544.094.069,35	<b>1.832.487.280,12</b>	73,41%	72,03%	0,62%	7,16%	<b>0,22%</b>	<b>2,60%</b>	1.867.586.496,66
30-sep.-11	2.539.121.401,94	<b>1.822.803.908,98</b>	72,98%	71,79%	0,61%	7,10%	<b>0,33%</b>	<b>3,93%</b>	1.853.096.179,98
31-oct.-11	2.534.132.177,47	<b>1.801.221.037,83</b>	72,56%	71,08%	0,62%	7,18%	<b>0,99%</b>	<b>11,25%</b>	1.838.699.225,84
30-nov.-11	2.529.126.337,81	<b>1.772.015.401,09</b>	72,14%	70,06%	0,63%	7,34%	<b>1,43%</b>	<b>15,84%</b>	1.824.395.066,33
31-dic.-11	2.524.103.824,46	<b>1.725.025.564,29</b>	71,72%	68,34%	0,67%	7,70%	<b>2,46%</b>	<b>25,82%</b>	1.810.183.136,81
31-ene.-12	2.519.064.578,50	<b>1.696.956.691,90</b>	71,30%	67,36%	0,68%	7,85%	<b>1,43%</b>	<b>15,88%</b>	1.796.062.875,85
29-feb.-12	2.514.008.540,59	<b>1.664.972.797,44</b>	70,88%	66,23%	0,70%	8,04%	<b>1,69%</b>	<b>18,47%</b>	1.782.033.725,21
31-mar.-12	2.508.936.070,60	<b>1.636.499.849,29</b>	70,47%	65,23%	0,71%	8,19%	<b>1,51%</b>	<b>16,70%</b>	1.768.095.425,57
30-abr.-12	2.503.846.689,51	<b>1.616.594.762,83</b>	70,06%	64,56%	0,71%	8,25%	<b>1,02%</b>	<b>11,53%</b>	1.754.247.126,44
31-may.-12	2.498.743.378,73	<b>1.597.589.181,77</b>	69,65%	63,94%	0,72%	8,29%	<b>0,97%</b>	<b>11,08%</b>	1.740.490.398,00
30-jun.-12	2.493.623.044,38	<b>1.580.115.924,87</b>	69,25%	63,37%	0,72%	8,32%	<b>0,89%</b>	<b>10,18%</b>	1.726.822.557,48
31-jul.-12	2.488.485.624,70	<b>1.564.182.029,22</b>	68,85%	62,86%	0,72%	8,34%	<b>0,80%</b>	<b>9,23%</b>	1.713.243.062,31
31-ago.-12	2.483.331.057,34	<b>1.554.127.524,69</b>	68,45%	62,58%	0,72%	8,29%	<b>0,44%</b>	<b>5,11%</b>	1.699.751.372,92
30-sep.-12	2.478.159.279,39	<b>1.539.686.973,08</b>	68,05%	62,13%	0,72%	8,29%	<b>0,72%</b>	<b>8,33%</b>	1.686.346.952,75
31-oct.-12	2.472.970.508,07	<b>1.521.938.994,74</b>	67,65%	61,54%	0,72%	8,33%	<b>0,95%</b>	<b>10,77%</b>	1.673.029.458,11
30-nov.-12	2.467.764.399,26	<b>1.506.320.965,67</b>	67,26%	61,04%	0,72%	8,34%	<b>0,82%</b>	<b>9,38%</b>	1.659.798.166,74
31-dic.-12	2.462.542.562,14	<b>1.487.577.338,20</b>	66,87%	60,41%	0,73%	8,39%	<b>1,03%</b>	<b>11,74%</b>	1.646.653.670,22
31-ene.-13	2.457.303.263,50	<b>1.476.237.684,49</b>	66,48%	60,08%	0,73%	8,36%	<b>0,55%</b>	<b>6,41%</b>	1.633.594.315,48
28-feb.-13	2.452.046.436,83	<b>1.459.939.303,77</b>	66,09%	59,54%	0,73%	8,39%	<b>0,89%</b>	<b>10,19%</b>	1.620.619.580,32
31-mar.-13	2.446.772.014,78	<b>1.445.554.898,16</b>	65,71%	59,08%	0,73%	8,40%	<b>0,77%</b>	<b>8,88%</b>	1.607.728.945,32
30-abr.-13	2.441.480.482,39	<b>1.431.631.808,24</b>	65,33%	58,64%	0,73%	8,40%	<b>0,75%</b>	<b>8,62%</b>	1.594.922.255,21

31-may.-13	2.436.171.735,54	<b>1.419.209.298,96</b>	64,95%	58,26%	0,73%	8,39%	<b>0,65%</b>	<b>7,55%</b>	1.582.198.966,97
30-jun.-13	2.430.845.308,59	<b>1.406.317.193,43</b>	64,57%	57,85%	0,73%	8,38%	<b>0,69%</b>	<b>7,99%</b>	1.569.558.308,03
31-jul.-13	2.425.501.939,53	<b>1.396.029.042,66</b>	64,19%	57,56%	0,72%	8,35%	<b>0,51%</b>	<b>5,98%</b>	1.557.000.287,77
31-ago.-13	2.420.142.260,08	<b>1.386.510.282,54</b>	63,82%	57,29%	0,72%	8,31%	<b>0,46%</b>	<b>5,40%</b>	1.544.524.838,91
30-sep.-13	2.414.769.445,67	<b>1.377.277.241,78</b>	63,45%	57,04%	0,72%	8,28%	<b>0,44%</b>	<b>5,21%</b>	1.532.133.501,09
31-oct.-13	2.409.383.075,78	<b>1.367.280.096,74</b>	63,08%	56,75%	0,71%	8,25%	<b>0,50%</b>	<b>5,88%</b>	1.519.825.501,13
30-nov.-13	2.403.979.937,06	<b>1.357.642.985,35</b>	62,71%	56,47%	0,71%	8,21%	<b>0,48%</b>	<b>5,63%</b>	1.507.598.323,36
31-dic.-13	2.398.559.349,58	<b>1.347.393.004,38</b>	62,35%	56,18%	0,71%	8,19%	<b>0,53%</b>	<b>6,19%</b>	1.495.451.081,21
31-ene.-14	2.393.120.939,73	<b>1.339.104.291,74</b>	61,99%	55,96%	0,71%	8,15%	<b>0,39%</b>	<b>4,57%</b>	1.483.383.090,17
28-feb.-14	2.387.665.246,07	<b>1.332.598.543,28</b>	61,62%	55,81%	0,70%	8,09%	<b>0,26%</b>	<b>3,06%</b>	1.471.394.235,42
31-mar.-14	2.382.193.728,70	<b>1.323.593.118,13</b>	61,27%	55,56%	0,70%	8,05%	<b>0,45%</b>	<b>5,24%</b>	1.459.484.961,16
30-abr.-14	2.376.712.222,24	<b>1.315.086.506,56</b>	60,91%	55,33%	0,69%	8,02%	<b>0,41%</b>	<b>4,85%</b>	1.447.658.357,49
31-may.-14	2.371.216.428,57	<b>1.304.861.436,63</b>	60,56%	55,03%	0,69%	8,00%	<b>0,55%</b>	<b>6,38%</b>	1.435.911.298,27
30-jun.-14	2.365.701.984,75	<b>1.295.989.883,97</b>	60,20%	54,78%	0,69%	7,97%	<b>0,45%</b>	<b>5,25%</b>	1.424.240.681,96
31-jul.-14	2.360.170.332,29	<b>1.287.482.445,83</b>	59,85%	54,55%	0,69%	7,93%	<b>0,42%</b>	<b>4,97%</b>	1.412.646.944,81
31-ago.-14	2.354.619.847,03	<b>1.279.780.830,04</b>	59,51%	54,35%	0,68%	7,89%	<b>0,36%</b>	<b>4,28%</b>	1.401.128.680,80
30-sep.-14	2.349.050.430,66	<b>1.271.349.892,94</b>	59,16%	54,12%	0,68%	7,86%	<b>0,42%</b>	<b>4,96%</b>	1.389.685.411,19
31-oct.-14	2.343.461.981,63	<b>1.263.643.659,53</b>	58,82%	53,92%	0,68%	7,82%	<b>0,37%</b>	<b>4,34%</b>	1.378.316.658,68
30-nov.-14	2.337.855.511,21	<b>1.254.173.365,21</b>	58,47%	53,65%	0,67%	7,80%	<b>0,51%</b>	<b>5,97%</b>	1.367.022.600,00
31-dic.-14	2.332.232.517,89	<b>1.243.951.992,24</b>	58,13%	53,34%	0,67%	7,79%	<b>0,58%</b>	<b>6,70%</b>	1.355.803.683,28
31-ene.-15	2.326.590.177,90	<b>1.234.548.357,33</b>	57,80%	53,06%	0,67%	7,77%	<b>0,52%</b>	<b>6,01%</b>	1.344.657.840,36
28-feb.-15	2.320.931.770,18	<b>1.227.743.600,49</b>	57,46%	52,90%	0,67%	7,73%	<b>0,31%</b>	<b>3,64%</b>	1.333.586.549,82
31-mar.-15	2.315.257.863,61	<b>1.218.697.031,97</b>	57,12%	52,64%	0,67%	7,71%	<b>0,49%</b>	<b>5,76%</b>	1.322.589.700,16
30-abr.-15	2.309.565.229,12	<b>1.212.426.295,12</b>	56,79%	52,50%	0,66%	7,66%	<b>0,27%</b>	<b>3,18%</b>	1.311.665.017,59
31-may.-15	2.303.854.148,60	<b>1.204.971.743,63</b>	56,46%	52,30%	0,66%	7,63%	<b>0,37%</b>	<b>4,33%</b>	1.300.812.255,67
30-jun.-15	2.298.124.005,71	<b>1.197.665.919,52</b>	56,13%	52,11%	0,66%	7,60%	<b>0,36%</b>	<b>4,22%</b>	1.290.030.661,95
31-jul.-15	2.292.374.183,06	<b>1.190.678.444,75</b>	55,81%	51,94%	0,65%	7,56%	<b>0,33%</b>	<b>3,94%</b>	1.279.319.493,40
31-ago.-15	2.286.606.716,37	<b>1.184.865.146,27</b>	55,48%	51,82%	0,65%	7,51%	<b>0,24%</b>	<b>2,81%</b>	1.268.679.488,89
30-sep.-15	2.280.821.635,84	<b>1.178.943.628,73</b>	55,16%	51,69%	0,64%	7,47%	<b>0,25%</b>	<b>2,93%</b>	1.258.110.256,54
31-oct.-15	2.275.017.017,27	<b>1.170.629.501,78</b>	54,84%	51,46%	0,64%	7,45%	<b>0,45%</b>	<b>5,29%</b>	1.247.610.334,33
30-nov.-15	2.269.192.978,70	<b>1.163.241.622,52</b>	54,52%	51,26%	0,64%	7,42%	<b>0,38%</b>	<b>4,42%</b>	1.237.179.400,23
31-dic.-15	2.263.349.454,46	<b>1.154.843.352,66</b>	54,20%	51,02%	0,64%	7,40%	<b>0,47%</b>	<b>5,45%</b>	1.226.817.032,92
31-ene.-16	2.257.488.886,21	<b>1.148.277.321,60</b>	53,89%	50,87%	0,64%	7,37%	<b>0,31%</b>	<b>3,66%</b>	1.216.524.164,88
29-feb.-16	2.251.619.862,34	<b>1.141.990.238,23</b>	53,57%	50,72%	0,63%	7,33%	<b>0,29%</b>	<b>3,41%</b>	1.206.304.992,85
31-mar.-16	2.245.756.807,73	<b>1.133.667.475,36</b>	53,26%	50,48%	0,63%	7,31%	<b>0,47%</b>	<b>5,49%</b>	1.196.166.717,30
30-abr.-16	2.239.876.875,89	<b>1.126.320.145,81</b>	52,95%	50,28%	0,63%	7,29%	<b>0,39%</b>	<b>4,55%</b>	1.186.096.626,40
31-may.-16	2.233.979.190,83	<b>1.119.370.366,45</b>	52,65%	50,11%	0,63%	7,26%	<b>0,35%</b>	<b>4,17%</b>	1.176.093.860,77
30-jun.-16	2.228.065.871,98	<b>1.112.365.803,55</b>	52,34%	49,93%	0,62%	7,23%	<b>0,36%</b>	<b>4,26%</b>	1.166.159.141,57
31-jul.-16	2.222.135.664,71	<b>1.105.333.901,70</b>	52,04%	49,74%	0,62%	7,21%	<b>0,37%</b>	<b>4,32%</b>	1.156.291.410,38
31-ago.-16	2.216.194.530,19	<b>1.098.796.777,74</b>	51,73%	49,58%	0,62%	7,18%	<b>0,32%</b>	<b>3,83%</b>	1.146.493.359,03
30-sep.-16	2.210.235.178,34	<b>1.092.773.829,81</b>	51,43%	49,44%	0,62%	7,15%	<b>0,28%</b>	<b>3,31%</b>	1.136.760.794,26
31-oct.-16	2.204.265.414,85	<b>1.085.835.811,49</b>	51,13%	49,26%	0,61%	7,12%	<b>0,37%</b>	<b>4,30%</b>	1.127.097.331,50
30-nov.-16	2.198.281.846,38	<b>1.079.701.323,82</b>	50,84%	49,12%	0,61%	7,09%	<b>0,29%</b>	<b>3,47%</b>	1.117.500.802,13
31-dic.-16	2.192.282.963,09	<b>1.071.004.457,44</b>	50,54%	48,85%	0,61%	7,08%	<b>0,53%</b>	<b>6,22%</b>	1.107.970.032,21
31-ene.-17	2.186.266.242,07	<b>1.064.892.523,65</b>	50,25%	48,71%	0,61%	7,05%	<b>0,30%</b>	<b>3,51%</b>	1.098.503.358,81
28-feb.-17	2.180.231.182,54	<b>1.058.109.194,11</b>	49,95%	48,53%	0,61%	7,03%	<b>0,36%</b>	<b>4,26%</b>	1.089.100.160,71
31-mar.-17	2.174.180.187,60	<b>1.052.380.503,95</b>	49,66%	48,40%	0,60%	7,00%	<b>0,26%</b>	<b>3,13%</b>	1.079.761.266,52
30-abr.-17	2.168.113.991,21	<b>1.044.874.375,02</b>	49,37%	48,19%	0,60%	6,98%	<b>0,44%</b>	<b>5,10%</b>	1.070.486.654,75
31-may.-17	2.162.030.963,42	<b>1.038.360.406,90</b>	49,09%	48,03%	0,60%	6,96%	<b>0,34%</b>	<b>4,05%</b>	1.061.275.137,12
30-jun.-17	2.155.929.739,37	<b>1.031.449.739,15</b>	48,80%	47,84%	0,60%	6,94%	<b>0,38%</b>	<b>4,52%</b>	1.052.125.675,42
31-jul.-17	2.149.810.313,83	<b>1.024.832.030,44</b>	48,52%	47,67%	0,60%	6,92%	<b>0,36%</b>	<b>4,22%</b>	1.043.037.908,53
31-ago.-17	2.143.672.089,86	<b>1.019.608.406,05</b>	48,24%	47,56%	0,59%	6,89%	<b>0,22%</b>	<b>2,66%</b>	1.034.011.191,72
30-sep.-17	2.137.514.253,81	<b>1.013.093.570,59</b>	47,95%	47,40%	0,59%	6,86%	<b>0,35%</b>	<b>4,15%</b>	1.025.044.784,82
31-oct.-17	2.131.343.457,84	<b>1.006.028.098,81</b>	47,68%	47,20%	0,59%	6,85%	<b>0,41%</b>	<b>4,81%</b>	1.016.141.517,82
30-nov.-17	2.125.153.548,62	<b>1.000.547.360,74</b>	47,40%	47,08%	0,59%	6,82%	<b>0,26%</b>	<b>3,02%</b>	1.007.298.078,92
31-dic.-17	2.118.947.949,59	<b>992.270.608,26</b>	47,12%	46,83%	0,59%	6,81%	<b>0,54%</b>	<b>6,25%</b>	998.515.739,28
31-ene.-18	2.112.723.315,51	<b>985.533.912,10</b>	46,85%	46,65%	0,58%	6,80%	<b>0,39%</b>	<b>4,54%</b>	989.792.563,13
28-feb.-18	2.106.488.613,26	<b>978.359.317,62</b>	46,58%	46,45%	0,58%	6,78%	<b>0,43%</b>	<b>5,09%</b>	981.132.387,68
31-mar.-18	2.100.239.085,69	<b>971.002.972,54</b>	46,31%	46,23%	0,58%	6,77%	<b>0,46%</b>	<b>5,34%</b>	972.532.599,62
30-abr.-18	2.093.973.044,51	<b>964.233.954,24</b>	46,04%	46,05%	0,58%	6,76%	<b>0,40%</b>	<b>4,70%</b>	963.992.052,18
31-may.-18	2.087.687.934,28	<b>958.022.448,66</b>	45,77%	45,89%	0,58%	6,74%	<b>0,35%</b>	<b>4,06%</b>	955.509.221,77
30-jun.-18	2.081.388.176,61	<b>951.768.840,72</b>	45,50%	45,73%	0,58%	6,72%	<b>0,35%</b>	<b>4,14%</b>	947.085.788,65
31-jul.-18	2.075.072.149,68	<b>946.044.461,41</b>	45,24%	45,59%	0,58%	6,70%	<b>0,30%</b>	<b>3,53%</b>	938.720.653,92
31-ago.-18	2.068.742.308,47	<b>938.728.720,38</b>	44,97%	45,38%	0,58%	6,69%	<b>0,47%</b>	<b>5,49%</b>	930.414.571,34
30-sep.-18	2.062.407.224,42	<b>932.895.236,25</b>	44,71%	45,23%	0,57%	6,67%	<b>0,32%</b>	<b>3,73%</b>	922.171.005,66
31-oct.-18	2.056.057.482,15	<b>926.154.301,60</b>	44,45%	45,05%	0,57%	6,65%	<b>0,42%</b>	<b>4,88%</b>	913.985.338,87
30-nov.-18	2.049.687.513,26	<b>919.182.775,12</b>	44,19%	44,85%	0,57%	6,64%	<b>0,44%</b>	<b>5,20%</b>	905.854.753,28
31-dic.-18	2.043.300.993,33	<b>912.645.618,95</b>	43,94%	44,67%	0,57%	6,63%	<b>0,40%</b>	<b>4,71%</b>	897.780.552,03
31-ene.-19	2.036.894.309,71	<b>906.969.809,44</b>	43,68%	44,53%	0,57%	6,61%	<b>0,31%</b>	<b>3,65%</b>	889.760.818,51
28-feb.-19	2.030.468.773,36	<b>900.623.880,11</b>	43,43%	44,36%	0,57%	6,59%	<b>0,39%</b>	<b>4,53%</b>	881.795.812,81
31-mar.-19	2.024.039.503,11	<b>892.738.500,81</b>	43,18%	44,11%	0,57%	6,59%	<b>0,56%</b>	<b>6,52%</b>	873.891.744,88
30-abr.-19	2.017.596.821,49	<b>886.769.464,02</b>	42,92%	43,95%	0,57%	6,58%	<b>0,35%</b>	<b>4,14%</b>	866.044.030,70
31-may.-19	2.011.137.156,75	<b>878.728.800,19</b>	42,67%	43,69%	0,57%	6,58%	<b>0,59%</b>	<b>6,84%</b>	858.250.791,37
30-jun.-19	2.004.658.811,84	<b>872.735.316,89</b>	42,43%	43,54%	0,56%	6,56%	<b>0,36%</b>	<b>4,25%</b>	850.510.980,85
31-jul.-19	1.998.163.212,55	<b>866.582.601,41</b>	42,18%	43,37%	0,56%	6,55%	<b>0,38%</b>	<b>4,49%</b>	842.824.888,76
31-ago.-19	1.991.653.767,56	<b>861.155.730,84</b>	41,93%	43,24%	0,56%	6,53%	<b>0,30%</b>	<b>3,56%</b>	835.193.623,80
30-sep.-19	1.985.130.269,30	<b>855.347.343,60</b>	41,69%	43,09%	0,56%	6,51%	<b>0,35%</b>	<b>4,10%</b>	827.616.755,45
31-oct.-19	1.978.587.650,47	<b>849.699.349,94</b>	41,45%	42,94%	0,56%	6,50%	<b>0,33%</b>	<b>3,91%</b>	820.091.842,87
30-nov.-19	1.972.027.544,15	<b>843.449.819,98</b>	41,21%	42,77%	0,56%	6,49%	<b>0,41%</b>	<b>4,76%</b>	812.619.257,05
31-dic.-19	1.965.449.396,40	<b>836.797.034,67</b>	40,97%	42,58%	0,56%	6,48%	<b>0,46%</b>	<b>5,34%</b>	805.198.458,85
31-ene.-20	1.958.854.494,75	<b>830.765.589,47</b>	40,73%	42,41%	0,56%	6,47%	<b>0,39%</b>	<b>4,54%</b>	797.829.666,02
29-feb.-20	1.952.240.719,57	<b>825.647.131,44</b>	40,49%	42,29%	0,55%	6,45%	<b>0,28%</b>	<b>3,30%</b>	790.511.706,05
31-mar.-20	1.945.612.545,10	<b>820.466.588,58</b>	40,26%	42,17%	0,55%	6,43%	<b>0,29%</b>	<b>3,41%</b>	783.246.082,56
30-abr.-20	1.938.965.747,51	<b>810.016.399,94</b>	40,02%	41,78%	0,55%	6,45%	<b>0,94%</b>	<b>10,66%</b>	776.030.777,54
31-may.-20	1.932.305.819,13								

31-ene.-22	1.796.784.115,59	<b>666.872.333,26</b>	35,41%	37,11%	0,56%	6,46%	<b>0,20%</b>	<b>2,32%</b>	636.224.435,43
28-feb.-22	1.789.883.271,75	<b>661.459.680,48</b>	35,20%	36,96%	0,55%	6,46%	<b>0,43%</b>	<b>5,03%</b>	630.095.081,69
31-mar.-22	1.782.966.262,25	<b>654.220.007,08</b>	35,00%	36,69%	0,56%	6,47%	<b>0,71%</b>	<b>8,20%</b>	624.009.844,19
30-abr.-22	1.776.031.240,63	<b>648.869.149,86</b>	34,79%	36,53%	0,55%	6,46%	<b>0,43%</b>	<b>5,05%</b>	617.967.807,54
31-may.-22	1.769.081.206,77	<b>643.509.690,08</b>	34,59%	36,38%	0,55%	6,45%	<b>0,44%</b>	<b>5,11%</b>	611.969.749,25
30-jun.-22	1.762.113.129,19	<b>637.207.674,77</b>	34,39%	36,16%	0,55%	6,45%	<b>0,59%</b>	<b>6,83%</b>	606.014.349,79
31-jul.-22	1.755.128.269,52	<b>631.181.519,37</b>	34,19%	35,96%	0,55%	6,45%	<b>0,55%</b>	<b>6,42%</b>	600.101.783,29
31-ago.-22	1.748.127.317,69	<b>625.675.700,54</b>	33,99%	35,79%	0,55%	6,45%	<b>0,48%</b>	<b>5,56%</b>	594.232.020,88
30-sep.-22	1.741.107.887,11	<b>620.347.053,47</b>	33,79%	35,63%	0,55%	6,44%	<b>0,45%</b>	<b>5,29%</b>	588.403.989,92
31-oct.-22	1.734.074.474,92	<b>614.206.033,79</b>	33,60%	35,42%	0,55%	6,44%	<b>0,59%</b>	<b>6,84%</b>	582.618.950,84
30-nov.-22	1.727.021.402,46	<b>607.909.970,76</b>	33,40%	35,20%	0,55%	6,45%	<b>0,62%</b>	<b>7,20%</b>	576.874.731,18
31-dic.-22	1.719.950.930,63	<b>600.406.343,12</b>	33,21%	34,91%	0,56%	6,46%	<b>0,83%</b>	<b>9,50%</b>	571.171.840,82
31-ene.-23	1.712.860.409,57	<b>593.980.316,86</b>	33,02%	34,68%	0,56%	6,47%	<b>0,66%</b>	<b>7,65%</b>	565.509.152,07
28-feb.-23	1.705.749.834,83	<b>586.617.401,76</b>	32,82%	34,39%	0,56%	6,49%	<b>0,83%</b>	<b>9,49%</b>	559.886.427,25
31-mar.-23	1.698.626.045,53	<b>580.480.512,46</b>	32,63%	34,17%	0,56%	6,49%	<b>0,63%</b>	<b>7,32%</b>	554.305.663,11
30-abr.-23	1.691.485.060,72	<b>574.561.815,35</b>	32,44%	33,97%	0,56%	6,49%	<b>0,60%</b>	<b>6,99%</b>	548.765.295,31
31-may.-23	1.684.322.296,40	<b>567.243.012,30</b>	32,25%	33,68%	0,56%	6,51%	<b>0,85%</b>	<b>9,78%</b>	543.263.596,66
30-jun.-23	1.677.140.737,78	<b>559.728.775,27</b>	32,07%	33,37%	0,56%	6,53%	<b>0,90%</b>	<b>10,30%</b>	537.801.302,87
31-jul.-23	1.669.944.850,36	<b>553.955.020,48</b>	31,88%	33,17%	0,56%	6,53%	<b>0,61%</b>	<b>7,02%</b>	532.379.600,35
31-ago.-23	1.662.730.886,59	<b>547.724.477,42</b>	31,69%	32,94%	0,56%	6,54%	<b>0,70%</b>	<b>8,04%</b>	526.997.040,51
30-sep.-23	1.655.501.111,72	<b>541.740.796,11</b>	31,51%	32,72%	0,56%	6,55%	<b>0,66%</b>	<b>7,64%</b>	521.654.098,54
31-oct.-23	1.648.271.792,22	<b>534.754.311,88</b>	31,33%	32,44%	0,56%	6,56%	<b>0,86%</b>	<b>9,81%</b>	516.355.620,48
30-nov.-23	1.641.027.536,44	<b>525.537.560,69</b>	31,14%	32,02%	0,57%	6,60%	<b>1,29%</b>	<b>14,42%</b>	511.096.475,31
31-dic.-23	1.633.767.041,93	<b>517.872.883,67</b>	30,96%	31,70%	0,57%	6,63%	<b>1,02%</b>	<b>11,58%</b>	505.876.008,51
31-ene.-24	1.626.492.575,15	<b>511.152.654,32</b>	30,78%	31,43%	0,57%	6,65%	<b>0,86%</b>	<b>9,80%</b>	500.694.675,01
29-feb.-24	1.619.204.480,79	<b>505.482.095,55</b>	30,60%	31,22%	0,57%	6,65%	<b>0,66%</b>	<b>7,69%</b>	495.552.326,73
31-mar.-24	1.611.904.073,59	<b>500.688.156,87</b>	30,43%	31,06%	0,57%	6,65%	<b>0,50%</b>	<b>5,84%</b>	490.449.109,73
30-abr.-24	1.604.594.890,94	<b>494.687.728,47</b>	30,25%	30,83%	0,57%	6,66%	<b>0,75%</b>	<b>8,62%</b>	485.385.834,63
31-may.-24	1.597.276.498,41	<b>489.831.194,50</b>	30,07%	30,67%	0,57%	6,65%	<b>0,53%</b>	<b>6,16%</b>	480.362.094,26
30-jun.-24	1.589.941.635,92	<b>485.013.820,62</b>	29,90%	30,51%	0,57%	6,65%	<b>0,53%</b>	<b>6,14%</b>	475.375.445,42
31-jul.-24	1.582.800.105,56	<b>478.307.379,00</b>	29,73%	30,22%	0,57%	6,67%	<b>0,93%</b>	<b>10,56%</b>	470.428.568,94
31-ago.-24	1.575.244.741,30	<b>474.499.411,13</b>	29,55%	30,12%	0,57%	6,66%	<b>0,33%</b>	<b>3,92%</b>	465.519.064,68
30-sep.-24	1.567.870.615,97	<b>470.157.816,31</b>	29,38%	29,99%	0,57%	6,65%	<b>0,45%</b>	<b>5,26%</b>	460.645.241,40
31-oct.-24	1.560.479.587,32	<b>463.668.300,14</b>	29,21%	29,71%	0,57%	6,67%	<b>0,91%</b>	<b>10,42%</b>	455.807.424,86
30-nov.-24	1.553.072.211,08	<b>458.801.496,29</b>	29,04%	29,54%	0,57%	6,67%	<b>0,58%</b>	<b>6,72%</b>	451.005.551,16
31-dic.-24	1.545.648.856,43	<b>453.515.164,05</b>	28,87%	29,34%	0,57%	6,67%	<b>0,68%</b>	<b>7,83%</b>	446.239.500,08
31-ene.-25	1.538.211.076,97	<b>447.907.362,69</b>	28,70%	29,12%	0,57%	6,68%	<b>0,76%</b>	<b>8,74%</b>	441.509.490,11
28-feb.-25	1.530.760.982,11	<b>442.223.973,10</b>	28,54%	28,89%	0,58%	6,70%	<b>0,79%</b>	<b>9,06%</b>	436.815.889,25
31-mar.-25	1.523.305.869,05	<b>437.246.945,00</b>	28,37%	28,70%	0,58%	6,70%	<b>0,64%</b>	<b>7,43%</b>	432.160.524,66
30-abr.-25	1.515.840.796,99	<b>430.919.551,95</b>	28,20%	28,43%	0,58%	6,72%	<b>0,96%</b>	<b>10,95%</b>	427.541.725,06
31-may.-25	1.508.376.877,90	<b>425.691.024,54</b>	28,04%	28,22%	0,58%	6,73%	<b>0,72%</b>	<b>8,36%</b>	422.962.354,85
30-jun.-25	1.500.914.181,10	<b>420.874.515,17</b>	27,88%	28,04%	0,58%	6,73%	<b>0,64%</b>	<b>7,41%</b>	418.422.129,06
31-jul.-25	1.493.451.711,83	<b>415.296.239,17</b>	27,72%	27,81%	0,58%	6,74%	<b>0,83%</b>	<b>9,54%</b>	413.920.469,61
31-ago.-25	1.485.976.779,48	<b>411.331.766,42</b>	27,55%	27,68%	0,58%	6,74%	<b>0,46%</b>	<b>5,34%</b>	409.453.584,26
30-sep.-25	1.478.489.217,71	<b>406.483.871,08</b>	27,39%	27,49%	0,58%	6,74%	<b>0,68%</b>	<b>7,84%</b>	405.021.195,21
31-oct.-25	1.470.991.512,23	<b>401.165.397,96</b>	27,23%	27,27%	0,58%	6,75%	<b>0,81%</b>	<b>9,25%</b>	400.623.749,40
30-nov.-25	1.463.480.078,98	<b>396.438.676,26</b>	27,08%	27,09%	0,58%	6,76%	<b>0,67%</b>	<b>7,76%</b>	396.260.035,94
31-dic.-25	1.455.975.410,12	<b>391.075.238,01</b>	26,92%	26,86%	0,58%	6,77%	<b>0,84%</b>	<b>9,68%</b>	391.935.349,12
31-ene.-26	1.448.462.769,29	<b>386.961.144,15</b>	26,76%	26,72%	0,58%	6,77%	<b>0,54%</b>	<b>6,28%</b>	387.645.428,19
28-feb.-26	1.440.953.667,25	<b>383.696.465,65</b>	26,61%	26,63%	0,58%	6,76%	<b>0,33%</b>	<b>3,85%</b>	383.393.090,11
31-mar.-26	1.433.463.669,15	<b>379.182.154,68</b>	26,45%	26,45%	0,58%	6,76%	<b>0,66%</b>	<b>7,64%</b>	379.182.154,68

