

## **F.T.A UCI 16**

**SANTANDER DE TITULIZACION, S.G.F.T, S.A.**  
**CALLE JUAN IGNACIO LUCA DE TENA 9-11**  
**28027 MADRID**  
[santanderdetitulizacion@gruposantander.es](mailto:santanderdetitulizacion@gruposantander.es)

DENOMINACION DEL FONDO: **F.T.A UCI 16**

INFORMACIÓN CORRESPONDIENTE AL: **TRIMESTRE/SEMESTRE: 16/03/2026 - 16/06/2026 AÑO: 2025**

Personas que asumen la responsabilidad de esta información y cargos que ocupan: **Firma:**  
**JUAN CARLOS BERZAL VALERO - DIRECTOR GENERAL**

**I. DATOS GENERALES SOBRE EL FONDO**

Fecha de Constitución del Fondo	18 octubre 2006	Agencia de pago de Bonos	BANCO SANTANDER	
Fecha de Desembolso BT's	23 octubre 2006	Negociación Mercado	AIAF	
Fecha Final Amortización	16 junio 2049	Agencias de calificación	FITCH RATINGS STANDARD & POORS	
Sociedad Gestora	SANTANDER DE TITULIZACION, S.G.F.T, S.A.	Calificación	Inicial	Actual
	UNIÓN DE CRÉDITOS INMOBILIARIOS, S.A.	B.T.A'S SERIE A1	---	---
		B.T.A'S SERIE A2	AAA/AAA	AAA / AAA
		B.T.A'S SERIE B	A/A-	A / BBB+
		B.T.A'S SERIE C	BBB/BBB	B- / B-
		B.T.A'S SERIE D	BB+/BB	CC / CCC
		B.T.A'S SERIE E	CCC/CCC-	CC / D

**II. VALORES EMITIDOS POR EL FONDO: BONOS DE TITULIZACION**

SERIES PRELACIÓN CÓDIGO ISIN	Nº BONOS	NOMINAL EN CIRCULACIÓN			
			Inicial	Actual	%Act/In
B.T.A'S SERIE A1 ES0338186002	4.300	Nominal Unitario	100.000,00	0,00	
		Nominal Total	430.000.000,00	0,00	0,00 %
B.T.A'S SERIE A2 ES0338186010	12.476	Nominal Unitario	100.000,00	9.191,35	
		Nominal Total	1.247.600.000,00	114.671.282,60	9,19 %
B.T.A'S SERIE B ES0338186028	720	Nominal Unitario	100.000,00	100.000,00	
		Nominal Total	72.000.000,00	72.000.000,00	100,00 %
B.T.A'S SERIE C ES0338186036	414	Nominal Unitario	100.000,00	100.000,00	
		Nominal Total	41.400.000,00	41.400.000,00	100,00 %
B.T.A'S SERIE D ES0338186044	90	Nominal Unitario	100.000,00	100.000,00	
		Nominal Total	9.000.000,00	9.000.000,00	100,00 %
B.T.A'S SERIE E ES0338186051	198	Nominal Unitario	100.000,00	72.727,28	
		Nominal Total	19.800.000,00	14.400.001,44	72,73 %

AMORTIZACION E INTERESES BONOS					
Actual			Próximo		
Fecha Amortización Período Actual 16 de junio de 2026			Fecha Próximo Cupón 16 de septiembre de 2026		
	Amortización de los Bonos	Intereses Brutos Bonos	Tipo de Interés	Importe Bruto Próximo Cupón	Importe Neto Próximo Cupón
B.T.A'S SERIE A1	---	---	---	---	---
B.T.A'S SERIE A2	585,41 €	57,47 €	2,530%	59,43 €	48,14 €
B.T.A'S SERIE B	0,00 €	626,11 €	2,880%	684,89 €	554,76 €
B.T.A'S SERIE C	0,00 €	690,00 €	2,930%	748,78 €	606,51 €
B.T.A'S SERIE D	0,00 €	1.124,44 €	4,630%	1.183,22 €	958,41 €
B.T.A'S SERIE E	0,00 €	827,07 €	4,680%	869,82 €	704,55 €
Amortización devengada no pagada	0,00 €				
Amortización Calendario	NO				

**III. ACTIVOS ADQUIRIDOS POR EL FONDO: DERECHOS DE CRÉDITO**

DERECHOS DE CRÉDITO	A LA EMISIÓN	SITUACIÓN ACTUAL
Número de Derechos de Crédito	16.195	4.473
Saldo Pendiente de Amortizar Derechos	1.800.000.051,25 €	253.278.710,70 €
Importes Unitarios Derechos Vivos	111.145,42 €	56.623,90 €
Tipos de Interés	4,24 %	3,27 %

TASAS DE AMORTIZACIÓN ANTICIPADA	SITUACIÓN ACTUAL
Tasa mensual actual anualizada:	5,98%
Tasa últimos 12 meses anualizada:	7,33%
Tasa anualizada desde Constitución del Fondo	6,73%

MOROSIDAD ACTUAL	Hasta 1 mes	De 1 a 6 meses	Mayor de 6 meses
Deuda Vencida(Principal+Intereses)	15.564,69 €	91.583,29 €	3.541.208,11 €
Deuda Pendiente de vencimiento	0,00 €	0,00 €	251.072.327,80 €
Deuda Total	15.564,69 €	91.583,29 €	254.613.535,91 €

**F.T.A UCI 16****INFORME TRIMESTRAL BONOS DE TITULIZACIÓN**

16 de junio de 2026

**BONOS TITULIZACIÓN DE ACTIVOS. PRINCIPAL**

Saldo anterior	258.774.859,20 €
Amortizaciones	7.303.575,16 €
Saldo actual	251.471.284,04 €
% sobre saldo inicial	13,82%
Amortización devengada no pagada	0,00 €

**DATOS**

Fecha de determinación	09/06/2026
Fecha de Pago de Cupón Actual	16/06/2026
Fecha de Pago de Cupón Anterior	16/03/2026
Número de días	92
Tipo de referencia (%)	2,380%
Próxima Fecha de Pago	16/09/2026

**BONOS DE TITULIZACIÓN DE ACTIVOS. INTERESES**

Intereses pagados Serie A1	0,00 €
Intereses pagados Serie A2	716.995,72 €
Intereses pagados Serie B	450.799,20 €
Intereses pagados Serie C	285.660,00 €
Intereses pagados Serie D	101.199,60 €
Intereses pagados Serie E	163.759,86 €
Intereses devengados no pagados	0,00 €

**VIDA RESIDUAL (AÑOS)**

	<b>INICIAL</b>	<b>16-jun-26</b>
B.T.A'S SERIE A1	0,70	-
B.T.A'S SERIE A2	4,71	1,80
B.T.A'S SERIE B	6,29	2,51
B.T.A'S SERIE C	6,29	2,51
B.T.A'S SERIE D	6,29	2,51
B.T.A'S SERIE E	6,53	2,51

**F.T.A UCI 16****INFORME TRIMESTRAL DERECHOS DE CREDITO**

16 de junio de 2026

<b>DERECHOS DE CRÉDITO. PRINCIPAL</b>	
Saldo anterior	261.172.582,16 €
Amortizaciones	7.893.871,46 €
Saldo actual	253.278.710,70 €
Número de derechos de crédito	4.473
LTV	42,02%

<b>DERECHOS DE CRÉDITO CON RETRASOS EN EL PAGO</b>					
	<b>HASTA 30 DÍAS</b>	<b>30 A 60 DÍAS</b>	<b>60 A 90 DÍAS</b>	<b>90 A 180 DÍAS</b>	<b>MÁS DE 180 DÍAS</b>
Principal	11.911,28 €	13.152,39 €	27.183,00 €	21.908,98 €	2.132.227,25 €
Intereses	3.653,41 €	6.556,98 €	11.837,30 €	10.944,64 €	1.408.980,86 €
Saldo de los derechos de crédito	2.733.618,04 €	1.482.760,05 €	1.820.955,70 €	957.384,11 €	7.566.916,89 €
Número de derechos de crédito	38	26	22	17	56
% sobre saldo de los derechos de crédito	1,08%	0,59%	0,72%	0,38%	2,99%

<b>PRÉSTAMOS EN WRITE OFF</b>	
Write Off acumulado Fecha Pago anterior	16.797.822,95 €
Write Off trimestre	-590.276,28 €
Write Off acumulados actuales	16.207.546,67 €

**F.T.A UCI 16**

**INFORME TRIMESTRAL DERECHOS DE CREDITO**

16 de junio de 2026

<b>ADJUDICADOS</b>	
Saldo anterior	0,00 €
Diferencia	0,00 €
Saldo actual	0,00 €
Número de adjudicados	0

<b>PERDIDAS DE LA CARTERA</b>	
Saldo anterior	164.856.884,06 €
Diferencia	78.589,44 €
Saldo actual	164.935.473,50 €

**F.T.A UCI 16**

**ESTADO DE ORIGEN Y APLICACIÓN DE FONDOS Y CUENTA DE TESORERÍA**

16 de junio de 2026

ORIGEN	9.999.182,70 €
<b>PRINCIPAL COBRADO</b>	
Amortización derechos de crédito	7.579.512,28 €
<b>INTERESES COBRADOS</b>	
Intereses de derechos de crédito	1.942.324,22 €
Intereses de reinversión	104.314,42 €
<b>INGRESOS/GASTOS DE ADJUDICADOS</b>	344.931,99 €
<b>INGRESOS/GASTOS DE IMPORTES ASEGURADOS</b>	28.620,00 €
<b>OTROS</b>	-520,21 €

ESTADO CUENTA DE TESORERÍA	14.726.505,84 €
<b>FONDO DE RESERVA</b>	
Saldo anterior	14.400.000,00 €
Diferencia	0,00 €
Saldo actual	14.400.000,00 €
<b>RETENCIÓN A CUENTA DEL IRPF</b>	326.505,84 €

APLICACIÓN	9.999.182,70 €
GASTOS ORDINARIOS	13.265,55 €
COMISIÓN S.G.F.T.	13.045,09 €
INTERESES B.T.A'S SERIE A1	0,00 €
INTERESES B.T.A'S SERIE A2	716.995,72 €
INTERESES B.T.A'S SERIE B	450.799,20 €
INTERESES B.T.A'S SERIE C	285.660,00 €
INTERESES B.T.A'S SERIE D	101.199,60 €
FONDOS DISPONIBLES AMORTIZACIÓN A2	7.303.575,16 €
INTERESES B.T.A'S SERIE E	163.759,86 €
AMORTIZACIÓN B.T.A'S SERIE E	0,00 €
INTERESES PRÉSTAMO SUBORDINADO UCB + SAN	0,00 €
AMORTIZACION PRÉSTAMO SUBORDINADO SANTANDER	0,00 €
AMORTIZACION PRÉSTAMO SUBORDINADO UCB	0,00 €
COMISIÓN FIJA	6.000,00 €
COMISIÓN VARIABLE	944.882,52 €
FONDO DE RESERVA	0,00 €
REMANENTE	0,00 €

**F.T.A UCI 16**

**MEJORA CREDITICIA Y PRÉSTAMO SUBORDINADO**

**16 de junio de 2026**

<b>MEJORA DE CRÉDITO</b>		
<b>CONCEPTOS</b>	<b>INICIAL</b>	<b>16 de junio de 2026</b>
EMISIÓN SUBORDINADA	122.400.000,00 € (6,80%)	122.400.000,00 € (48,33%)
FONDO DE RESERVA	19.800.000 € (1,10%)	14.400.000,00 € (5,69%)

<b>PRÉSTAMOS SUBORDINADOS</b>		
<b>CONCEPTOS</b>	<b>INICIAL</b>	<b>16 de junio de 2026</b>
<b>PRÉSTAMO SUBORDINADO SCH</b>		
Saldo vivo	950.000,00 €	0,00 €
Tipo de interés	5,900 %	---
<b>PRÉSTAMO SUBORDINADO UCB</b>		
Saldo vivo	950.000,00 €	0,00 €
Tipo de interés	5,900 %	---

FONDO DE TITULIZACIÓN DE ACTIVOS  
UCI 16

INFORME DE MOROSIDAD  
16 DE JUNIO DE 2026

MOROSIDAD HISTÓRICA					
	Junio 2025	Septiembre 2025	Diciembre 2025	Marzo 2026	Junio 2026
HASTA 30 DIAS	1,086%	0,798%	1,055%	0,910%	1,079%
DE 30 A 60 DIAS	0,839%	1,002%	0,985%	0,946%	0,585%
DE 60 A 90 DIAS	0,603%	0,444%	0,632%	0,452%	0,719%
DE 90 A 180 DIAS	0,756%	0,639%	0,299%	0,416%	0,378%
MÁS DE 180 DÍAS	3,958%	3,833%	3,711%	3,471%	2,988%

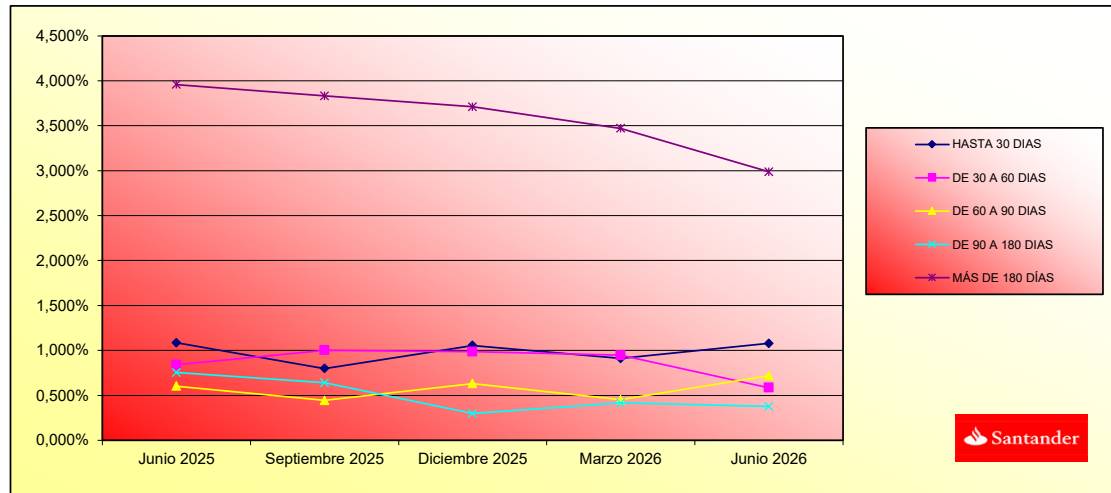

**FONDO DE TITULIZACIÓN DE ACTIVOS  
UCI 16**

**INFORMACIÓN RELATIVA A LOS TRIGGERS DEL FONDO  
16 DE JUNIO DE 2026**

<b>TRIGGERS BONOS</b>	
1. SI 1.a) ES MAYOR QUE 1.b) NO SE AMORTIZA LA SERIE B, C y D:	
1.a) MOROSIDAD SUPERIOR A 90 DÍAS	24.731.847,67 €
1.b) 2% SALDO VIVO DERECHOS DE CREDITO	5.065.574,21 €

**NO SE AMORTIZAN LAS SERIES B, C y D.**

<b>TRIGGERS FONDO DE RESERVA</b>	
1. SI 1.a) ES INFERIOR QUE 1.b) NO SE AMORTIZA EL FONDO DE RESERVA:	
1.a) SALDO VIVO DE LOS ACTIVOS	253.278.710,70 €
1.b) 10% SALDO INICIAL DE LOS ACTIVOS	180.000.005,13 €
2. SI 2.a) ES INFERIOR QUE 2.b) NO SE AMORTIZA EL FONDO DE RESERVA:	
2.a) TIPO DE INTERÉS MEDIO PONDERADO DE LOS ACTIVOS	3,27%
2.b) TIPO DE INTERÉS MEDIO PONDERADO DE LOS BONOS + 0,40%	3,00%
3. SI EXISTE DÉFICIT DE AMORTIZACIÓN, NO SE AMORTIZA EL FONDO DE RESERVA	
	NO

**NO SE PUEDE AMORTIZAR EL FONDO DE RESERVA**

<b>NIVELES DEL FONDOS DE RESERVA SEGÚN LA MOROSIDAD</b>		
MOROSIDAD ACTUAL < 0,75%	MAYOR DE	
	2,2% SALDO DERECHOS DE CRÉDITO	NA
	0,40% DEL SALDO INICIAL BONOS	
MOROSIDAD ACTUAL ENTRE 0,75% y 1,25%	MAYOR DE	
	2,2% SALDO DERECHOS DE CRÉDITO	NA
	0,70% DEL SALDO INICIAL BONOS	
MOROSIDAD ACTUAL > 1,25%	MAYOR DE	
	2,2% SALDO DERECHOS DE CRÉDITO	14.400.000,00 €
	0,80% DEL SALDO INICIAL BONOS	

**FONDO DE TITULIZACIÓN DE ACTIVOS  
UCI 16**

**INFORMACIÓN RELATIVA A LOS TRIGGERS DEL FONDO  
16 DE JUNIO DE 2026**

POSTERGAMIENTO DE INTERESES DE LOS BONOS	
SI 1.a) ES MAYOR QUE 1.b)+1.c) LOS INTERESES DE LA SERIE B SE POSTERGARÁN:	
1.a) SALDO DE LA SERIE A1 y A2	121.974.857,76 €
1.b) SALDO VIVO DC's - MORA >18 MESES	234.295.759,33 €
1.c) REMANENTE FONDOS DISPONIBLES	23.205.077,14 €
SI 2.a) ES MAYOR QUE 2.b)+2.c) LOS INTERESES DE LA SERIE C SE POSTERGARÁN:	
2.a) SALDOS DE LAS SERIES A1, A2 y B	193.974.857,76 €
2.b) SALDO VIVO DC's - MORA >18 MESES	234.295.759,33 €
2.c) REMANENTE FONDOS DISPONIBLES	22.919.417,14 €
SI 3.a) ES MAYOR QUE 3.b)+3.c) LOS INTERESES DE LA SERIE D SE POSTERGARÁN:	
3.a) SALDOS DE LAS SERIES A1, A2, B y C	235.374.857,76 €
3.b) SALDO VIVO DC's - MORA >18 MESES	234.295.759,33 €
3.c) REMANENTE FONDOS DISPONIBLES	22.818.217,54 €

**NO SE POSTERGARÁN LOS INTERESES DE LAS SERIES B, C Y D.**

REMANENTE INTERESES	Importe
Saldo actual	465.673,48 €

SI 1.a) ES MAYOR QUE 9,60% SALDO INICIAL DC's, SE POSTERGARÁN LOS INTERESES DE LAS SERIES B, C ó D, EN SU CASO	NO
1.a) SALDO ACUMULADO DE PRÉSTAMOS FALLIDOS ES LA SUMA DE i) + ii)	19.480.874,93 €
i). SALDO DC's MOROSIDAD > 18 MESES	18.982.951,37 €
ii). SALDO DC's JUDICIALES CON MOROSIDAD < 18 MESES	497.923,56 €
PORCENTAJE ACTUAL	1,08%

CONTRATO	CONTRAPARTE	AGENCIA RATING	RATING MÍNIMO EXIGIDO	RATING ACTUAL
CUENTA TESORERÍA	BANCO SANTANDER	S&P FITCH	A-1 c/p F-1 c/p	A-1 c/p F-1 c/p*
AGENTE DE PAGOS	BANCO SANTANDER	S&P FITCH	A-1 c/p F-1 c/p	A-1 c/p F-1 c/p*

(\*) Rating Deposit

**LA CONTRAPARTE SÍ TIENE EL RATING MÍNIMO EXIGIDO.**

ESTADÍSTICO DE VALORES DE TASACIÓN SOBRE SALDOS VIVOS				
INTERVALO	SALDO (millones)	% SALDOS VIVOS	Nº PRÉSTAMOS	% Nº PRÉSTAMOS
0,00 - 39,99	109.402.008,29 €	45,45%	2.008	58,09%
40,00 - 49,99	38.581.910,44 €	16,03%	442	12,79%
50,00 - 59,99	69.210.886,08 €	28,75%	780	22,56%
60,00 - 69,99	16.255.943,71 €	6,75%	148	4,28%
70,00 - 79,99	4.912.136,92 €	2,04%	38	1,10%
> 80,00	2.338.105,47 €	0,97%	41	1,19%
	<b>240.700.990,91 €</b>	<b>100,00%</b>	<b>3.457</b>	<b>100,00%</b>

## F.T.A UCI 16

### DEFINICIONES

16 de junio de 2026

**FECHA DE DETERMINACIÓN** Será la fecha en que la Sociedad Gestora, en nombre del Fondo, realizará los cálculos necesarios para distribuir los fondos disponibles existentes a dicha fecha, de acuerdo con el orden de prelación de pagos descrito en el Folleto Informativo. Todos los datos de los Activos Titulizados (Saldo Vivo DC's, tablas de morosidad, propiedades transitorias, datos estadísticos, etc.) están referidos a dicha fecha.

**WRITE OFF** Préstamos con cuotas pendientes con antigüedad igual o superior a 12 ó 18 meses (según Folleto Informativo).

**PÉRDIDAS DE LA CARTERA** Aquellos préstamos cuya deuda el Cedente considera que no va a recuperar (neto de recuperaciones).

**SALDO ACUMULADO DE FALLIDOS** Será el saldo de los préstamos que se encuentren con cuotas pendientes con antigüedad superior a 18 meses, o que hayan empezado el proceso de ejecución de garantías (si dicho proceso acaeciera con anterioridad a los 18 meses desde el primer impago), descontadas las cantidades recuperadas.

**ADJUDICADOS** Bienes en el activo del Fondo como consecuencia de un proceso judicial o extrajudicial.

F.T.A. UCI 16

Tasa mensual actual anualizada / Monthly Single Rate	5,98%
Tasa últimos 12 meses anualizada / Average 12 Month Single Rate	7,33%
Tasa anualizada desde Constitución / Prepayment Rate from Constitution	6,73%

saldo pendiente

Fecha / Date	Principal Pendiente / Ppal Outstanding Fecha Constitución / Constitution Date	Vector Prepagos / Prepayment Vector	Fin de mes / Remaining end of month	Caída mensual media / Average Single Monthly	TACP / CPR	Caída mensual/ Single Monthly Mortality	TACP Mensual / Monthly CPR	Ppal Pte después Prepagos / Outstanding after Prepayment	
	1.800.000.000,00		100,00%	100,00%				1.800.000.000,00	
31-oct-06	1.797.536.963,07	<b>1.777.699.259,42</b>	99,42%	98,90%	1,10%	12,47%	<b>1,10%</b>	<b>12,47%</b>	1.787.137.788,33
30-nov-06	1.795.065.685,52	<b>1.757.039.469,70</b>	98,85%	97,88%	1,06%	12,06%	<b>1,03%</b>	<b>11,64%</b>	1.774.356.008,85
31-dic-06	1.792.585.676,60	<b>1.732.965.597,00</b>	98,27%	96,67%	1,12%	12,65%	<b>1,23%</b>	<b>13,84%</b>	1.761.653.726,25
31-ene-07	1.790.096.905,48	<b>1.714.233.119,07</b>	97,71%	95,76%	1,08%	12,18%	<b>0,94%</b>	<b>10,75%</b>	1.749.030.468,01
28-feb-07	1.787.599.341,18	<b>1.693.175.506,25</b>	97,14%	94,72%	1,08%	12,21%	<b>1,09%</b>	<b>12,33%</b>	1.736.485.764,38
31-mar-07	1.785.092.952,65	<b>1.669.557.506,70</b>	96,58%	93,53%	1,11%	12,53%	<b>1,26%</b>	<b>14,08%</b>	1.724.019.148,33
30-abr-07	1.782.577.708,70	<b>1.644.647.424,39</b>	96,02%	92,26%	1,14%	12,90%	<b>1,35%</b>	<b>15,08%</b>	1.711.630.155,58
31-may-07	1.780.053.578,06	<b>1.619.770.876,00</b>	95,46%	91,00%	1,17%	13,20%	<b>1,37%</b>	<b>15,29%</b>	1.699.318.324,57
30-jun-07	1.777.520.529,31	<b>1.597.030.852,52</b>	94,91%	89,85%	1,18%	13,30%	<b>1,26%</b>	<b>14,15%</b>	1.687.083.196,41
31-jul-07	1.774.978.530,95	<b>1.573.264.177,93</b>	94,36%	88,64%	1,20%	13,48%	<b>1,35%</b>	<b>15,02%</b>	1.674.924.314,92
31-ago-07	1.772.427.551,37	<b>1.557.247.781,41</b>	93,82%	87,86%	1,17%	13,17%	<b>0,88%</b>	<b>10,02%</b>	1.662.841.226,58
30-sep-07	1.769.867.558,82	<b>1.542.130.741,40</b>	93,27%	87,13%	1,14%	12,87%	<b>0,83%</b>	<b>9,49%</b>	1.650.833.480,53
31-oct-07	1.767.298.521,48	<b>1.526.259.522,92</b>	92,73%	86,36%	1,12%	12,66%	<b>0,89%</b>	<b>10,12%</b>	1.638.900.628,52
30-nov-07	1.764.720.407,36	<b>1.513.748.046,10</b>	92,20%	85,78%	1,09%	12,32%	<b>0,67%</b>	<b>7,80%</b>	1.627.042.224,94
31-dic-07	1.762.133.184,42	<b>1.500.412.336,34</b>	91,66%	85,15%	1,07%	12,07%	<b>0,74%</b>	<b>8,48%</b>	1.615.257.826,80
31-ene-08	1.759.536.820,47	<b>1.490.635.006,66</b>	91,13%	84,72%	1,03%	11,70%	<b>0,51%</b>	<b>5,89%</b>	1.603.546.993,67
29-feb-08	1.756.931.283,21	<b>1.479.372.093,27</b>	90,61%	84,20%	1,01%	11,43%	<b>0,61%</b>	<b>7,06%</b>	1.591.909.287,72
31-mar-08	1.754.316.540,22	<b>1.467.484.114,61</b>	90,08%	83,65%	0,99%	11,22%	<b>0,66%</b>	<b>7,59%</b>	1.580.344.273,67
30-abr-08	1.751.692.558,99	<b>1.457.076.346,68</b>	89,56%	83,18%	0,96%	10,98%	<b>0,56%</b>	<b>6,52%</b>	1.568.851.518,79
31-may-08	1.749.059.306,88	<b>1.444.195.638,00</b>	89,04%	82,57%	0,95%	10,86%	<b>0,73%</b>	<b>8,47%</b>	1.557.430.592,87
30-jun-08	1.746.416.751,13	<b>1.437.175.797,87</b>	88,53%	82,29%	0,92%	10,54%	<b>0,34%</b>	<b>3,95%</b>	1.546.081.068,24
31-jul-08	1.743.764.858,86	<b>1.428.177.167,06</b>	88,02%	81,90%	0,90%	10,32%	<b>0,48%</b>	<b>5,55%</b>	1.534.802.519,70
31-ago-08	1.741.103.597,09	<b>1.422.246.882,23</b>	87,51%	81,69%	0,88%	10,02%	<b>0,26%</b>	<b>3,11%</b>	1.523.594.524,57
30-sep-08	1.738.432.932,73	<b>1.416.945.713,59</b>	87,00%	81,51%	0,85%	9,72%	<b>0,22%</b>	<b>2,60%</b>	1.512.456.662,62
31-oct-08	1.735.752.832,53	<b>1.409.587.568,59</b>	86,50%	81,21%	0,83%	9,51%	<b>0,37%</b>	<b>4,30%</b>	1.501.388.516,09
30-nov-08	1.733.063.263,18	<b>1.398.661.902,48</b>	86,00%	80,70%	0,82%	9,42%	<b>0,62%</b>	<b>7,20%</b>	1.490.389.669,66
31-dic-08	1.730.364.191,21	<b>1.390.828.713,27</b>	85,50%	80,38%	0,81%	9,25%	<b>0,40%</b>	<b>4,75%</b>	1.479.459.710,43
31-ene-09	1.727.655.583,05	<b>1.384.826.013,16</b>	85,01%	80,16%	0,79%	9,04%	<b>0,28%</b>	<b>3,26%</b>	1.468.598.227,94
28-feb-09	1.724.937.405,01	<b>1.379.419.487,16</b>	84,51%	79,97%	0,77%	8,83%	<b>0,23%</b>	<b>2,77%</b>	1.457.804.814,12
31-mar-09	1.722.209.623,27	<b>1.369.775.747,92</b>	84,02%	79,54%	0,76%	8,75%	<b>0,54%</b>	<b>6,31%</b>	1.447.079.063,27
30-abr-09	1.719.472.203,90	<b>1.362.063.427,51</b>	83,54%	79,21%	0,75%	8,63%	<b>0,40%</b>	<b>4,75%</b>	1.436.420.572,09
31-may-09	1.716.725.112,86	<b>1.352.710.697,56</b>	83,06%	78,80%	0,74%	8,55%	<b>0,53%</b>	<b>6,15%</b>	1.425.828.939,63
30-jun-09	1.713.969.126,04	<b>1.339.913.528,64</b>	82,57%	78,18%	0,74%	8,56%	<b>0,79%</b>	<b>9,04%</b>	1.415.304.436,20
31-jul-09	1.711.203.401,95	<b>1.327.695.598,99</b>	82,10%	77,59%	0,74%	8,57%	<b>0,75%</b>	<b>8,66%</b>	1.404.845.991,23
31-ago-09	1.708.427.906,17	<b>1.320.161.213,28</b>	81,62%	77,27%	0,73%	8,46%	<b>0,41%</b>	<b>4,76%</b>	1.394.453.210,80
30-sep-09	1.705.642.604,19	<b>1.308.815.507,86</b>	81,15%	76,73%	0,73%	8,45%	<b>0,70%</b>	<b>8,06%</b>	1.384.125.703,29
31-oct-09	1.702.847.461,35	<b>1.300.273.065,81</b>	80,68%	76,36%	0,73%	8,38%	<b>0,49%</b>	<b>5,72%</b>	1.373.863.079,39
30-nov-09	1.700.042.442,89	<b>1.289.324.377,33</b>	80,21%	75,84%	0,73%	8,36%	<b>0,68%</b>	<b>7,84%</b>	1.363.664.952,06
31-dic-09	1.697.227.513,92	<b>1.278.664.026,17</b>	79,75%	75,34%	0,72%	8,34%	<b>0,66%</b>	<b>7,66%</b>	1.353.530.936,52
31-ene-10	1.694.402.639,41	<b>1.271.395.856,83</b>	79,29%	75,04%	0,72%	8,26%	<b>0,40%</b>	<b>4,73%</b>	1.343.460.650,26
28-feb-10	1.691.567.784,24	<b>1.264.686.031,25</b>	78,83%	74,76%	0,71%	8,16%	<b>0,36%</b>	<b>4,25%</b>	1.333.453.712,98
31-mar-10	1.688.722.913,14	<b>1.248.843.961,75</b>	78,37%	73,95%	0,72%	8,26%	<b>1,09%</b>	<b>12,28%</b>	1.323.509.746,64
30-abr-10	1.685.867.990,71	<b>1.236.380.323,19</b>	77,92%	73,34%	0,72%	8,29%	<b>0,83%</b>	<b>9,52%</b>	1.313.628.375,39
31-may-10	1.683.002.981,46	<b>1.228.541.388,81</b>	77,47%	73,00%	0,71%	8,23%	<b>0,46%</b>	<b>5,44%</b>	1.303.809.225,58
30-jun-10	1.680.127.849,73	<b>1.209.189.765,06</b>	77,02%	71,97%	0,73%	8,40%	<b>1,41%</b>	<b>15,63%</b>	1.294.051.925,77
31-jul-10	1.677.242.559,77	<b>1.202.832.512,28</b>	76,58%	71,71%	0,72%	8,31%	<b>0,35%</b>	<b>4,17%</b>	1.284.356.106,68
31-ago-10	1.674.347.075,68	<b>1.187.058.995,86</b>	76,13%	70,90%	0,73%	8,41%	<b>1,14%</b>	<b>12,86%</b>	1.274.721.401,18
30-sep-10	1.671.441.361,45	<b>1.175.020.793,62</b>	75,69%	70,30%	0,73%	8,43%	<b>0,84%</b>	<b>9,65%</b>	1.265.147.444,32
31-oct-10	1.668.525.380,94	<b>1.165.504.933,13</b>	75,25%	69,85%	0,73%	8,41%	<b>0,64%</b>	<b>7,38%</b>	1.255.633.873,26
30-nov-10	1.665.599.097,87	<b>1.153.257.462,21</b>	74,82%	69,24%	0,73%	8,44%	<b>0,88%</b>	<b>10,03%</b>	1.246.180.327,29
31-dic-10	1.662.662.475,83	<b>1.143.706.008,51</b>	74,39%	68,79%	0,73%	8,43%	<b>0,65%</b>	<b>7,56%</b>	1.236.786.447,83
31-ene-11	1.659.715.478,31	<b>1.136.550.672,31</b>	73,96%	68,48%	0,73%	8,37%	<b>0,45%</b>	<b>5,26%</b>	1.227.451.878,38
28-feb-11	1.656.758.068,65	<b>1.123.157.897,90</b>	73,53%	67,79%	0,73%	8,42%	<b>1,00%</b>	<b>11,38%</b>	1.218.176.264,54
31-mar-11	1.653.790.210,05	<b>1.115.169.307,36</b>	73,10%	67,43%	0,73%	8,38%	<b>0,53%</b>	<b>6,21%</b>	1.208.959.253,98
30-abr-11	1.650.811.865,60	<b>1.117.682.492,96</b>	72,68%	67,11%	0,71%	8,16%	<b>-0,41%</b>	<b>-4,98%</b>	1.199.800.496,44
31-may-11	1.647.822.998,25	<b>1.098.625.671,00</b>	72,26%	66,67%	0,72%	8,32%	<b>1,53%</b>	<b>16,86%</b>	1.190.699.643,71
30-jun-11	1.644.823.570,82	<b>1.092.863.228,82</b>	71,84%	66,44%	0,71%	8,25%	<b>0,34%</b>	<b>4,04%</b>	1.181.656.349,61
31-jul-11	1.641.813.546,00	<b>1.087.711.635,38</b>	71,43%	66,25%	0,71%	8,17%	<b>0,29%</b>	<b>3,41%</b>	1.172.670.270,00
31-ago-11	1.638.792.886,35	<b>1.080.141.995,53</b>	71,01%	65,91%	0,70%	8,13%	<b>0,51%</b>	<b>5,98%</b>	1.163.741.062,75
30-sep-11	1.635.761.554,30	<b>1.077.632.058,10</b>	70,60%	65,88%	0,69%	8,01%	<b>0,05%</b>	<b>0,57%</b>	1.154.868.387,73
31-oct-11	1.632.719.512,14	<b>1.070.123.160,18</b>	70,19%	65,54%	0,69%	7,97%	<b>0,51%</b>	<b>5,97%</b>	1.146.051.906,83
30-nov-11	1.629.666.722,03	<b>1.061.577.410,97</b>	69,79%	65,14%	0,69%	7,96%	<b>0,61%</b>	<b>7,11%</b>	1.137.291.283,89
31-dic-11	1.626.603.145,98	<b>1.056.652.464,50</b>	69,38%	64,96%	0,68%	7,89%	<b>0,28%</b>	<b>3,27%</b>	1.128.586.184,72
31-ene-12	1.623.528.745,91	<b>1.049.323.460,76</b>	68,98%	64,63%	0,68%	7,86%	<b>0,51%</b>	<b>5,90%</b>	1.119.936.277,12
29-feb-12	1.620.443.483,56	<b>1.041.843.583,13</b>	68,58%	64,29%	0,68%	7,83%	<b>0,52%</b>	<b>6,11%</b>	1.111.341.230,80
31-mar-12	1.617.347.320,55	<b>1.040.836.102,90</b>	68,19%	64,35%	0,67%	7,70%	<b>-0,09%</b>	<b>-1,14%</b>	1.102.800.717,43
30-abr-12	1.614.240.218,38	<b>1.034.132.758,93</b>	67,79%	64,06%	0,66%	7,67%	<b>0,45%</b>	<b>5,30%</b>	1.094.314.410,60
31-may-12	1.611.122.138,39	<b>1.027.232.201,08</b>	67,40%	63,76%	0,66%	7,64%	<b>0,48%</b>	<b>5,55%</b>	1.085.881.985,80
30-jun-12	1.607.993.041,79	<b>1.024.163.852,71</b>	67,01%	63,69%	0,65%	7,55%	<b>0,10%</b>	<b>1,07%</b>	1.077.503.120,43
31-jul-12	1.604.852.889,67	<b>1.014.506.366,22</b>	66,62%	63,21%	0,65%	7,56%	<b>0,75%</b>	<b>8,63%</b>	1.069.177.493,79
31-ago-12	1.601.701.642,96	<b>1.012.132.494,64</b>	66,24%	63,19%	0,64%	7,46%	<b>0,04%</b>	<b>0,45%</b>	1.060.904.787,06
30-sep-12	1.598.539.262,46	<b>1.007.343.000,13</b>	65,85%	63,02%	0,64%	7,41%	<b>0,28%</b>	<b>3,27%</b>	1.052.684.683,26
31-oct-12	1.595.365.708,84	<b>1.000.784.251,93</b>	65,47%	62,73%	0,64%	7,38%	<b>0,45%</b>	<b>5,31%</b>	1.044.516.867,31
30-nov-12	1.592.180.942,62	<b>997.376.460,22</b>	65,09%	62,64%	0,63%	7,30%	<b>0,14%</b>	<b>1,68%</b>	1.036.401.025,95

28-feb.-13	1.582.574.037,86	<b>984.452.936,68</b>	63,97%	62,21%	0,61%	7,13%	<b>0,16%</b>	<b>1,94%</b>	1.012.371.882,32
31-mar.-13	1.579.349.081,33	<b>979.413.543,88</b>	63,60%	62,01%	0,61%	7,09%	<b>0,31%</b>	<b>3,64%</b>	1.004.464.004,27
30-abr.-13	1.576.112.730,59	<b>972.937.209,19</b>	63,23%	61,73%	0,61%	7,07%	<b>0,46%</b>	<b>5,35%</b>	996.606.536,29
31-may.-13	1.572.864.945,37	<b>970.178.180,52</b>	62,87%	61,68%	0,60%	6,99%	<b>0,08%</b>	<b>0,93%</b>	988.799.176,16
30-jun.-13	1.569.619.119,57	<b>964.586.862,10</b>	62,50%	61,45%	0,60%	6,96%	<b>0,37%</b>	<b>4,36%</b>	981.050.020,16
31-jul.-13	1.566.361.825,83	<b>959.934.619,17</b>	62,14%	61,28%	0,60%	6,91%	<b>0,28%</b>	<b>3,25%</b>	973.350.305,20
31-ago.-13	1.563.093.023,62	<b>956.865.212,62</b>	61,78%	61,22%	0,59%	6,85%	<b>0,11%</b>	<b>1,33%</b>	965.699.734,77
30-sep.-13	1.559.812.627,28	<b>950.578.693,78</b>	61,42%	60,94%	0,59%	6,83%	<b>0,53%</b>	<b>5,25%</b>	958.098.014,11
31-oct.-13	1.556.520.731,01	<b>943.779.413,05</b>	61,07%	60,63%	0,59%	6,82%	<b>0,51%</b>	<b>5,90%</b>	950.544.850,18
30-nov.-13	1.553.217.158,86	<b>939.297.945,30</b>	60,72%	60,47%	0,58%	6,78%	<b>0,26%</b>	<b>3,11%</b>	943.039.951,65
31-dic.-13	1.549.901.914,74	<b>932.390.084,82</b>	60,36%	60,16%	0,58%	6,77%	<b>0,52%</b>	<b>6,10%</b>	935.583.028,93
31-ene.-14	1.546.574.957,41	<b>925.862.058,74</b>	60,01%	59,87%	0,58%	6,76%	<b>0,49%</b>	<b>5,68%</b>	928.173.794,10
28-feb.-14	1.543.236.245,48	<b>919.570.899,07</b>	59,67%	59,59%	0,58%	6,74%	<b>0,46%</b>	<b>5,44%</b>	920.811.960,94
31-mar.-14	1.539.885.737,42	<b>910.936.400,50</b>	59,32%	59,16%	0,58%	6,76%	<b>0,72%</b>	<b>8,34%</b>	913.497.244,91
30-abr.-14	1.536.523.391,56	<b>904.163.710,22</b>	58,98%	58,84%	0,58%	6,75%	<b>0,53%</b>	<b>6,14%</b>	906.229.363,14
31-may.-14	1.533.149.166,07	<b>899.420.137,32</b>	58,64%	58,66%	0,58%	6,72%	<b>0,31%</b>	<b>3,61%</b>	899.008.034,41
30-jun.-14	1.529.767.320,56	<b>890.092.174,91</b>	58,30%	58,18%	0,58%	6,75%	<b>0,82%</b>	<b>9,39%</b>	891.835.486,93
31-jul.-14	1.526.373.526,52	<b>883.939.028,12</b>	57,96%	57,91%	0,58%	6,74%	<b>0,47%</b>	<b>5,50%</b>	884.708.914,81
31-ago.-14	1.522.967.741,74	<b>878.304.871,33</b>	57,63%	57,67%	0,58%	6,72%	<b>0,42%</b>	<b>4,87%</b>	877.628.041,88
30-sep.-14	1.519.549.923,86	<b>871.793.421,25</b>	57,29%	57,37%	0,58%	6,71%	<b>0,52%</b>	<b>6,04%</b>	870.592.593,60
31-oct.-14	1.516.120.030,35	<b>866.214.886,64</b>	56,96%	57,13%	0,58%	6,69%	<b>0,42%</b>	<b>6,89%</b>	863.602.297,05
30-nov.-14	1.512.678.018,57	<b>862.231.349,40</b>	56,63%	57,00%	0,57%	6,65%	<b>0,23%</b>	<b>2,76%</b>	856.656.880,91
31-dic.-14	1.509.225.107,78	<b>854.950.231,91</b>	56,30%	56,30%	0,57%	6,66%	<b>0,62%</b>	<b>7,16%</b>	849.756.786,04
31-ene.-15	1.505.759.997,38	<b>850.236.061,70</b>	55,98%	56,47%	0,57%	6,63%	<b>0,32%</b>	<b>3,80%</b>	842.901.027,97
28-feb.-15	1.502.282.644,28	<b>845.890.396,47</b>	55,65%	56,31%	0,57%	6,60%	<b>0,28%</b>	<b>3,32%</b>	836.089.340,14
31-mar.-15	1.498.793.005,21	<b>840.300.191,42</b>	55,33%	56,07%	0,57%	6,58%	<b>0,43%</b>	<b>5,03%</b>	829.321.457,60
30-abr.-15	1.495.291.036,77	<b>835.864.102,65</b>	55,01%	55,90%	0,56%	6,55%	<b>0,29%</b>	<b>3,48%</b>	822.597.116,92
31-may.-15	1.491.776.695,39	<b>831.663.560,25</b>	54,69%	55,75%	0,56%	6,52%	<b>0,27%</b>	<b>3,17%</b>	815.916.056,22
30-jun.-15	1.488.253.014,95	<b>824.722.224,33</b>	54,38%	55,42%	0,56%	6,52%	<b>0,60%</b>	<b>6,97%</b>	809.279.688,69
31-jul.-15	1.484.716.884,85	<b>819.336.830,57</b>	54,06%	55,18%	0,56%	6,51%	<b>0,42%</b>	<b>4,88%</b>	802.686.068,53
31-ago.-15	1.481.168.261,13	<b>814.017.462,24</b>	53,75%	54,96%	0,56%	6,49%	<b>0,41%</b>	<b>4,82%</b>	796.134.938,53
30-sep.-15	1.477.607.099,62	<b>809.422.168,69</b>	53,44%	54,78%	0,56%	6,47%	<b>0,32%</b>	<b>3,83%</b>	789.626.043,01
31-oct.-15	1.474.033.356,05	<b>805.147.258,33</b>	53,13%	54,62%	0,55%	6,44%	<b>0,29%</b>	<b>3,39%</b>	783.159.127,77
30-nov.-15	1.470.446.985,95	<b>799.975.426,97</b>	52,82%	54,40%	0,55%	6,43%	<b>0,40%</b>	<b>4,70%</b>	776.733.940,13
31-dic.-15	1.466.857.616,88	<b>794.987.504,50</b>	52,52%	54,20%	0,55%	6,41%	<b>0,38%</b>	<b>4,41%</b>	770.355.308,44
31-ene.-16	1.463.255.566,07	<b>789.286.978,37</b>	52,21%	53,94%	0,55%	6,40%	<b>0,47%</b>	<b>5,53%</b>	764.017.862,47
29-feb.-16	1.459.640.788,72	<b>784.146.465,20</b>	51,91%	53,72%	0,55%	6,39%	<b>0,41%</b>	<b>4,76%</b>	757.721.354,21
31-mar.-16	1.456.013.239,87	<b>777.989.021,12</b>	51,61%	53,43%	0,55%	6,38%	<b>0,54%</b>	<b>6,27%</b>	751.465.537,12
30-abr.-16	1.452.372.874,39	<b>771.935.839,49</b>	51,31%	53,15%	0,55%	6,38%	<b>0,53%</b>	<b>6,17%</b>	745.250.166,09
31-may.-16	1.448.719.647,00	<b>767.340.361,65</b>	51,02%	52,97%	0,55%	6,36%	<b>0,34%</b>	<b>4,06%</b>	739.074.997,48
30-jun.-16	1.445.111.439,81	<b>761.375.647,66</b>	50,72%	52,69%	0,55%	6,36%	<b>0,53%</b>	<b>6,17%</b>	732.969.170,25
31-jul.-16	1.441.490.484,32	<b>757.251.879,37</b>	50,43%	52,53%	0,54%	6,34%	<b>0,29%</b>	<b>3,45%</b>	726.902.825,65
31-ago.-16	1.437.856.735,50	<b>753.733.209,99</b>	50,14%	52,42%	0,54%	6,31%	<b>0,21%</b>	<b>2,53%</b>	720.875.725,81
30-sep.-16	1.434.210.148,15	<b>748.889.945,52</b>	49,85%	52,22%	0,54%	6,29%	<b>0,39%</b>	<b>4,58%</b>	714.887.634,27
31-oct.-16	1.430.550.676,91	<b>744.160.293,90</b>	49,56%	52,02%	0,54%	6,28%	<b>0,38%</b>	<b>4,44%</b>	708.938.315,94
30-nov.-16	1.426.878.276,25	<b>740.056.485,67</b>	49,27%	51,87%	0,54%	6,25%	<b>0,30%</b>	<b>3,49%</b>	703.027.537,12
31-dic.-16	1.423.200.587,27	<b>735.323.017,52</b>	48,99%	51,67%	0,54%	6,24%	<b>0,38%</b>	<b>4,50%</b>	697.158.830,88
31-ene.-17	1.419.509.904,50	<b>730.281.059,63</b>	48,70%	51,45%	0,53%	6,23%	<b>0,43%</b>	<b>5,01%</b>	691.328.170,52
28-feb.-17	1.415.806.182,05	<b>725.593.324,60</b>	48,42%	51,25%	0,53%	6,22%	<b>0,38%</b>	<b>4,49%</b>	685.535.326,63
31-mar.-17	1.412.089.373,83	<b>725.513.017,88</b>	48,14%	51,38%	0,53%	6,15%	<b>-0,25%</b>	<b>-3,07%</b>	679.780.071,17
30-abr.-17	1.408.359.433,63	<b>716.308.257,57</b>	47,86%	50,86%	0,53%	6,19%	<b>1,01%</b>	<b>11,44%</b>	674.062.177,40
31-may.-17	1.404.616.315,03	<b>711.898.221,76</b>	47,58%	50,68%	0,53%	6,17%	<b>0,35%</b>	<b>4,13%</b>	668.381.419,95
30-jun.-17	1.400.868.619,93	<b>708.016.371,92</b>	47,31%	50,54%	0,53%	6,15%	<b>0,28%</b>	<b>3,30%</b>	662.741.666,26
31-jul.-17	1.397.107.683,71	<b>702.743.375,67</b>	47,04%	50,30%	0,53%	6,15%	<b>0,48%</b>	<b>5,58%</b>	657.138.569,11
31-ago.-17	1.393.333.459,58	<b>698.186.836,93</b>	46,76%	50,11%	0,53%	6,13%	<b>0,38%</b>	<b>4,46%</b>	651.571.907,28
30-sep.-17	1.389.545.900,60	<b>694.860.827,31</b>	46,49%	50,01%	0,52%	6,11%	<b>0,21%</b>	<b>2,43%</b>	646.041.460,84
31-oct.-17	1.385.744.959,66	<b>690.689.192,70</b>	46,22%	49,84%	0,52%	6,09%	<b>0,33%</b>	<b>3,86%</b>	640.547.011,15
30-nov.-17	1.381.930.589,48	<b>687.837.035,15</b>	45,96%	49,77%	0,52%	6,06%	<b>0,14%</b>	<b>1,64%</b>	635.088.340,89
31-dic.-17	1.378.115.907,51	<b>683.273.297,22</b>	45,69%	49,58%	0,52%	6,05%	<b>0,39%</b>	<b>4,56%</b>	629.671.249,12
31-ene.-18	1.374.287.747,76	<b>679.912.268,59</b>	45,43%	49,47%	0,52%	6,02%	<b>0,21%</b>	<b>2,55%</b>	624.289.457,44
28-feb.-18	1.370.446.062,58	<b>677.108.413,23</b>	45,16%	49,41%	0,51%	5,99%	<b>0,13%</b>	<b>1,59%</b>	618.942.752,62
31-mar.-18	1.366.590.804,21	<b>671.923.095,47</b>	44,90%	49,17%	0,51%	5,99%	<b>0,49%</b>	<b>5,68%</b>	613.630.922,71
30-abr.-18	1.362.721.924,69	<b>667.013.668,96</b>	44,64%	48,95%	0,51%	5,98%	<b>0,45%</b>	<b>5,25%</b>	608.353.756,97
31-may.-18	1.358.839.375,88	<b>663.409.724,06</b>	44,38%	48,82%	0,51%	5,96%	<b>0,26%</b>	<b>3,03%</b>	603.111.045,93
30-jun.-18	1.354.965.111,33	<b>658.087.274,85</b>	44,13%	48,57%	0,51%	5,96%	<b>0,52%</b>	<b>6,05%</b>	597.912.290,21
31-jul.-18	1.351.077.158,47	<b>653.151.314,02</b>	43,87%	48,34%	0,51%	5,96%	<b>0,46%</b>	<b>5,43%</b>	592.747.495,68
31-ago.-18	1.347.175.468,95	<b>650.526.703,37</b>	43,62%	48,29%	0,51%	5,93%	<b>0,11%</b>	<b>1,35%</b>	587.616.457,04
30-sep.-18	1.343.259.994,22	<b>644.850.299,30</b>	43,37%	48,01%	0,51%	5,93%	<b>0,58%</b>	<b>6,97%</b>	582.518.970,20
31-oct.-18	1.339.330.685,58	<b>639.376.979,17</b>	43,12%	47,74%	0,51%	5,94%	<b>0,56%</b>	<b>6,49%</b>	577.454.832,26
30-nov.-18	1.335.387.494,16	<b>636.169.025,82</b>	42,87%	47,64%	0,51%	5,91%	<b>0,21%</b>	<b>2,47%</b>	572.423.841,53
31-dic.-18	1.331.436.127,06	<b>630.727.587,18</b>	42,62%	47,37%	0,51%	5,92%	<b>0,56%</b>	<b>6,53%</b>	567.428.250,64
31-ene.-19	1.327.470.799,24	<b>627.625.438,70</b>	42,37%	47,28%	0,50%	5,89%	<b>0,19%</b>	<b>2,31%</b>	562.465.387,33
28-feb.-19	1.323.491.461,37	<b>623.295.226,03</b>	42,13%	47,09%	0,50%	5,88%	<b>0,39%</b>	<b>4,36%</b>	557.535.053,58
31-mar.-19	1.319.498.063,96	<b>617.566.245,90</b>	41,88%	46,80%	0,50%	5,89%	<b>0,62%</b>	<b>7,18%</b>	552.637.052,51
30-abr.-19	1.315.490.557,33	<b>612.155.826,32</b>	41,64%	46,53%	0,51%	5,90%	<b>0,57%</b>	<b>6,68%</b>	547.771.188,42
31-may.-19	1.311.468.891,63	<b>608.468.696,94</b>	41,40%	46,40%	0,50%	5,88%	<b>0,30%</b>	<b>3,51%</b>	542.937.266,75
30-jun.-19	1.307.445.030,56	<b>603.026.129,42</b>	41,16%	46,12%	0,50%	5,89%	<b>0,59%</b>	<b>6,85%</b>	538.140.038,91
31-jul.-19	1.303.406.952,65	<b>599.988.568,97</b>	40,92%	46,03%	0,50%	5,87%	<b>0,20%</b>	<b>2,32%</b>	533.374.327,95
31-ago.-19	1.299.354.607,65	<b>596.994.568,35</b>	40,68%	45,95%	0,50%	5,84%	<b>0,19%</b>	<b>2,24%</b>	528.639.943,00
30-sep.-19	1.295.287.945,16	<b>593.157.317,46</b>	40,45%	45,79%	0,50%	5,83%	<b>0,33%</b>	<b>3,90%</b>	523.936.694,28
31-oct.-19	1.291.206.914,60	<b>588.608.806,81</b>	40,22%	45,59%	0,50%	5,83%	<b>0,45%</b>	<b>5,30%</b>	519.264.393,17
30-nov.-19	1.287.111.465,19	<b>586.086.962,20</b>	39,98%	45,54%	0,50%	5,80%	<b>0,11%</b>	<b>1,33%</b>	514.622.852,11
31-dic.-19	1.283.007.586,80	<b>582.011.393,68</b>	39,75%	45,36%	0,50%	5,79%	<b>0,38%</b>	<b>4,44%</b>	510.014.285,99
31-ene.-20	1.278.889.208,85	<b>576.900.815,91</b>	39,52%	45,11%	0,50%	5,80%	<b>0,56%</b>	<b>6,50%</b>	505.436.088,83
29-feb.-20	1.274.756.280,10	<b>574.255.387,33</b>	39,29%	45,05%	0,49%	5,77%	<b>0,14%</b>	<b>1,62%</b>	500.888.076,49
31-mar.-20	1.270.608.749,15	<b>570.688.147,14</b>	39,07%	44,91%	0,49%	5,76%	<b>0,30%</b>		

30-abr.-22	1.164.922.096,65	<b>454.752.319,20</b>	33,79%	39,04%	0,50%	5,86%	<b>0,52%</b>	<b>6,07%</b>	393.636.926,20
31-may.-22	1.160.606.422,91	<b>449.738.433,04</b>	33,60%	38,75%	0,50%	5,87%	<b>0,73%</b>	<b>8,47%</b>	389.909.778,21
30-jun.-22	1.156.289.870,03	<b>443.242.253,86</b>	33,40%	38,33%	0,51%	5,91%	<b>1,08%</b>	<b>12,18%</b>	386.212.286,81
31-jul.-22	1.151.958.066,17	<b>437.062.792,56</b>	33,21%	37,94%	0,51%	5,94%	<b>1,02%</b>	<b>11,61%</b>	382.539.462,76
31-ago.-22	1.147.610.957,45	<b>430.497.077,92</b>	33,02%	37,51%	0,51%	5,97%	<b>1,13%</b>	<b>12,74%</b>	378.891.155,89
30-sep.-22	1.143.248.489,80	<b>426.095.707,32</b>	32,82%	37,27%	0,51%	5,98%	<b>0,64%</b>	<b>7,47%</b>	375.267.216,95
31-oct.-22	1.138.870.608,96	<b>421.732.039,52</b>	32,63%	37,03%	0,51%	5,99%	<b>0,64%</b>	<b>7,46%</b>	371.667.497,54
30-nov.-22	1.134.477.260,46	<b>415.325.758,60</b>	32,45%	36,61%	0,52%	6,03%	<b>1,14%</b>	<b>12,83%</b>	368.091.850,15
31-dic.-22	1.130.071.361,25	<b>410.184.977,64</b>	32,26%	36,30%	0,52%	6,05%	<b>0,85%</b>	<b>9,77%</b>	364.541.086,72
31-ene.-23	1.125.649.895,39	<b>403.695.389,97</b>	32,07%	35,86%	0,52%	6,09%	<b>1,20%</b>	<b>13,44%</b>	361.014.095,18
28-feb.-23	1.121.212.807,89	<b>398.350.729,32</b>	31,89%	35,53%	0,52%	6,11%	<b>0,93%</b>	<b>10,64%</b>	357.510.730,66
31-mar.-23	1.116.760.043,55	<b>394.029.628,86</b>	31,70%	35,28%	0,52%	6,12%	<b>0,69%</b>	<b>7,98%</b>	354.030.849,14
30-abr.-23	1.112.291.546,98	<b>390.460.310,65</b>	31,52%	35,10%	0,52%	6,12%	<b>0,51%</b>	<b>5,93%</b>	350.574.307,47
31-may.-23	1.107.807.262,60	<b>380.900.247,53</b>	31,34%	34,38%	0,53%	6,20%	<b>2,05%</b>	<b>22,04%</b>	347.140.963,33
30-jun.-23	1.103.324.957,11	<b>377.486.809,42</b>	31,15%	34,21%	0,53%	6,20%	<b>0,49%</b>	<b>5,76%</b>	343.736.227,75
31-jul.-23	1.098.826.815,02	<b>374.190.887,89</b>	30,97%	34,05%	0,53%	6,20%	<b>0,47%</b>	<b>5,47%</b>	340.354.362,85
31-ago.-23	1.094.312.780,38	<b>361.261.982,18</b>	30,80%	33,01%	0,54%	6,34%	<b>3,06%</b>	<b>31,10%</b>	336.995.229,08
30-sep.-23	1.089.782.797,03	<b>357.369.738,74</b>	30,62%	32,79%	0,55%	6,35%	<b>0,67%</b>	<b>7,71%</b>	333.658.687,77
31-oct.-23	1.085.236.808,64	<b>353.262.051,84</b>	30,44%	32,55%	0,55%	6,36%	<b>0,74%</b>	<b>8,48%</b>	330.344.601,01
30-nov.-23	1.080.674.758,64	<b>348.148.921,12</b>	30,26%	32,22%	0,55%	6,39%	<b>1,03%</b>	<b>11,70%</b>	327.052.831,75
31-dic.-23	1.076.105.142,32	<b>343.515.195,66</b>	30,09%	31,92%	0,55%	6,41%	<b>0,91%</b>	<b>10,41%</b>	323.785.816,92
31-ene.-24	1.071.519.380,92	<b>338.876.329,19</b>	29,91%	31,63%	0,55%	6,43%	<b>0,93%</b>	<b>10,59%</b>	320.540.827,13
29-feb.-24	1.066.917.417,40	<b>334.081.036,94</b>	29,74%	31,31%	0,55%	6,45%	<b>0,99%</b>	<b>11,25%</b>	317.317.727,87
31-mar.-24	1.062.299.194,50	<b>330.830.850,49</b>	29,57%	31,14%	0,55%	6,45%	<b>0,54%</b>	<b>6,32%</b>	314.116.385,42
30-abr.-24	1.057.664.654,80	<b>326.184.650,69</b>	29,40%	30,84%	0,56%	6,47%	<b>0,97%</b>	<b>11,06%</b>	310.936.666,82
31-may.-24	1.053.013.740,63	<b>320.046.538,03</b>	29,23%	30,39%	0,56%	6,52%	<b>1,45%</b>	<b>16,06%</b>	307.778.439,94
30-jun.-24	1.048.378.261,53	<b>315.889.679,86</b>	29,06%	30,13%	0,56%	6,54%	<b>0,86%</b>	<b>9,87%</b>	304.650.833,83
31-jul.-24	1.043.726.404,66	<b>312.009.494,08</b>	28,89%	29,89%	0,56%	6,55%	<b>0,79%</b>	<b>9,06%</b>	301.544.382,84
31-ago.-24	1.039.058.112,13	<b>308.135.417,82</b>	28,72%	29,66%	0,56%	6,56%	<b>0,80%</b>	<b>9,17%</b>	298.458.957,63
30-sep.-24	1.034.373.325,89	<b>304.826.226,20</b>	28,56%	29,47%	0,56%	6,56%	<b>0,63%</b>	<b>7,26%</b>	295.394.429,63
31-oct.-24	1.029.671.987,66	<b>300.234.950,59</b>	28,39%	29,16%	0,57%	6,59%	<b>1,06%</b>	<b>11,97%</b>	292.350.671,02
30-nov.-24	1.024.954.038,95	<b>296.533.519,35</b>	28,23%	28,93%	0,57%	6,60%	<b>0,78%</b>	<b>8,95%</b>	289.327.554,72
31-dic.-24	1.020.231.088,71	<b>292.766.671,09</b>	28,07%	28,70%	0,57%	6,61%	<b>0,81%</b>	<b>9,33%</b>	286.328.228,95
31-ene.-25	1.015.491.451,64	<b>289.656.659,28</b>	27,90%	28,52%	0,57%	6,61%	<b>0,60%</b>	<b>6,97%</b>	283.349.267,23
28-feb.-25	1.010.735.068,78	<b>284.655.614,28</b>	27,74%	28,16%	0,57%	6,65%	<b>1,26%</b>	<b>14,16%</b>	280.390.544,90
31-mar.-25	1.005.961.880,97	<b>281.052.385,37</b>	27,58%	27,94%	0,57%	6,66%	<b>0,80%</b>	<b>9,16%</b>	277.451.938,05
30-abr.-25	1.001.171.828,84	<b>277.480.122,42</b>	27,42%	27,72%	0,57%	6,67%	<b>0,80%</b>	<b>9,17%</b>	274.533.323,49
31-may.-25	996.364.852,79	<b>273.452.300,82</b>	27,26%	27,44%	0,58%	6,69%	<b>0,98%</b>	<b>11,10%</b>	271.634.578,76
30-jun.-25	991.560.269,25	<b>270.756.037,62</b>	27,10%	27,31%	0,58%	6,69%	<b>0,51%</b>	<b>5,91%</b>	268.760.834,01
31-jul.-25	986.738.710,46	<b>267.380.966,92</b>	26,95%	27,10%	0,58%	6,70%	<b>0,76%</b>	<b>8,79%</b>	265.906.674,02
31-ago.-25	981.900.116,44	<b>264.374.747,54</b>	26,79%	26,92%	0,58%	6,70%	<b>0,64%</b>	<b>7,38%</b>	263.071.978,76
30-sep.-25	977.044.427,00	<b>261.874.390,81</b>	26,64%	26,80%	0,58%	6,70%	<b>0,45%</b>	<b>5,31%</b>	260.256.628,92
31-oct.-25	972.171.581,75	<b>258.354.209,09</b>	26,48%	26,57%	0,58%	6,71%	<b>0,85%</b>	<b>9,73%</b>	257.460.505,87
30-nov.-25	967.281.520,06	<b>255.317.950,19</b>	26,33%	26,40%	0,58%	6,71%	<b>0,68%</b>	<b>7,81%</b>	254.683.491,72
31-dic.-25	962.468.956,02	<b>252.073.623,83</b>	26,18%	26,19%	0,58%	6,72%	<b>0,78%</b>	<b>8,94%</b>	251.950.278,94
31-ene.-26	957.639.388,53	<b>248.903.097,27</b>	26,03%	25,99%	0,58%	6,73%	<b>0,76%</b>	<b>8,75%</b>	249.235.741,40
28-feb.-26	952.792.757,51	<b>245.975.456,73</b>	25,88%	25,82%	0,58%	6,74%	<b>0,67%</b>	<b>7,79%</b>	246.539.764,56
31-mar.-26	947.929.002,68	<b>243.209.807,74</b>	25,73%	25,66%	0,58%	6,74%	<b>0,62%</b>	<b>7,16%</b>	243.862.234,54
30-abr.-26	943.048.063,54	<b>241.043.375,38</b>	25,58%	25,56%	0,58%	6,73%	<b>0,38%</b>	<b>4,44%</b>	241.203.038,16
31-may.-26	938.149.879,37	<b>238.562.062,88</b>	25,43%	25,43%	0,58%	6,73%	<b>0,51%</b>	<b>5,98%</b>	238.562.062,88

**FLUJOS POR CADA BONO SIN RETENCIÓN PARA EL TOMADOR (Euros)  
FLOWS FOR EVERY BOND WITHOUT WITHHOLDING FOR THE HOLDER (Euros)**

**TACP / CPR: 6,73%**

Fecha de Pago / Payment Date	Bonos Serie A1 / Series A1 Bonds			Bonos Serie A2 / Series A2 Bonds			Bonos Serie B / Series B Bonds			Bonos Serie C / Series C Bonds			Bonos Serie D / Series D Bonds			Bonos Serie E / Series E Bonds		
	Principal Amortizado/ Principal Repayment	Intereses Brutos / Gross Interest	Flujo Total / Total Flow	Principal Amortizado/ Principal Repayment	Intereses Brutos / Gross Interest	Flujo Total / Total Flow	Principal Amortizado/ Principal Repayment	Intereses Brutos / Gross Interest	Flujo Total / Total Flow	Principal Amortizado/ Principal Repayment	Intereses Brutos / Gross Interest	Flujo Total / Total Flow	Principal Amortizado/ Principal Repayment	Intereses Brutos / Gross Interest	Flujo Total / Total Flow	Principal Amortizado/ Principal Repayment	Intereses Brutos / Gross Interest	Flujo Total / Total Flow
<b>TOTAL:</b>	<b>0,00</b>	<b>0,00</b>	<b>0,00</b>	<b>9.191,35</b>	<b>355,22</b>	<b>9.546,57</b>	<b>100.000,00</b>	<b>5.772,05</b>	<b>105.772,05</b>	<b>100.000,00</b>	<b>6.399,45</b>	<b>106.399,45</b>	<b>100.000,00</b>	<b>10.665,75</b>	<b>110.665,75</b>	<b>72.727,28</b>	<b>7.846,17</b>	<b>80.573,45</b>
15/08/2026	0,00	0,00	0,00	611,38	49,81	661,19	0,00	579,73	579,73	0,00	642,74	642,74	0,00	1.071,23	1.071,23	0,00	788,24	788,24
16/12/2026	0,00	0,00	0,00	598,67	45,99	644,66	0,00	573,42	573,42	0,00	635,75	635,75	0,00	1.059,59	1.059,59	0,00	779,68	779,68
16/03/2027	0,00	0,00	0,00	585,98	42,31	628,29	0,00	567,12	567,12	0,00	628,77	628,77	0,00	1.047,95	1.047,95	0,00	771,11	771,11
16/06/2027	0,00	0,00	0,00	573,71	40,98	613,78	0,00	579,73	579,73	0,00	642,74	642,74	0,00	1.071,23	1.071,23	0,00	788,24	788,24
16/09/2027	0,00	0,00	0,00	561,41	36,97	598,37	0,00	579,73	579,73	0,00	642,74	642,74	0,00	1.071,23	1.071,23	0,00	788,24	788,24
16/12/2027	0,00	0,00	0,00	549,67	33,56	583,23	0,00	573,42	573,42	0,00	635,75	635,75	0,00	1.059,59	1.059,59	0,00	779,68	779,68
16/03/2028	0,00	0,00	0,00	537,98	30,61	568,59	0,00	573,42	573,42	0,00	635,75	635,75	0,00	1.059,59	1.059,59	0,00	779,68	779,68
16/06/2028	0,00	0,00	0,00	526,60	28,03	554,63	0,00	579,73	579,73	0,00	642,74	642,74	0,00	1.071,23	1.071,23	0,00	788,24	788,24
18/09/2028	0,00	0,00	0,00	515,18	25,72	540,90	0,00	592,33	592,33	0,00	656,71	656,71	0,00	1.094,52	1.094,52	0,00	805,38	805,38
18/12/2028	0,00	0,00	0,00	4.130,78	22,14	4.152,92	100.000,00	573,42	100.573,42	100.000,00	635,75	100.635,75	100.000,00	1.059,59	101.059,59	72.727,28	779,68	73.506,96